

# My Passport®

Tařınabilir Sabit Sürücü

Kullanım Kılavuzu

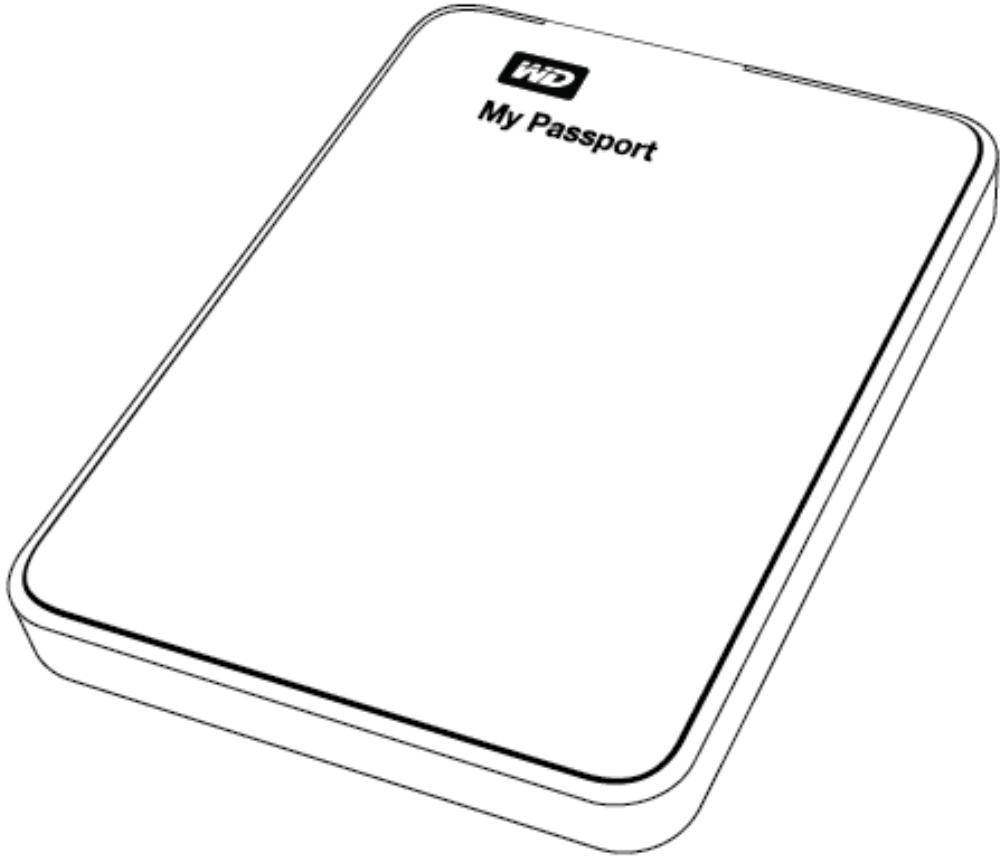

## WD Servis ve Desteęi

Bir sorunla karşılaşırsanız, lütfen bu ürünü iade etmeden önce sorunu çözmemiz için bize bir fırsat verin. Teknik destek sorularının çoęu, <http://support.wdc.com> adresindeki bilgi tabanımızdan veya e-posta destek servisimizden yanıtlanabilir. Yanıt bulunamıyorsa veya bunu tercih ediyorsanız, lütfen aşağıda yer alan en uygun telefon numarasından WD® ile bağlantı kurun.

Ürününüz, garanti süresince 30 günlük ücretsiz telefon desteęini de kapsamaktadır. Bu 30 günlük süre, WD Teknik Destek birimiyle ilk telefon görüşmenizin yapıldığı tarihte başlar. E-posta desteęi garanti süresince ücretsizdir ve kapsamlı bilgi tabanımız 7/24 kullanıma açıktır. Size yeni özellikler ve hizmetler hakkında güncel bilgileri sağlayabilmemiz için, ürününüzü <http://register.wdc.com> adresinden kaydettirmeyi unutmayın.

## Çevrimiçi Desteęe Erişim

<http://support.wdc.com> adresindeki ürün destek web sitemizi ziyaret edin ve aşağıdaki konulardan seçiminizi yapın:

- **Downloads** (Yükleme) – WD ürününüz için sürücüleri, yazılım ve güncellemeleri yükleyin.
- **Registration** (Kayıt) – En yeni güncelleştirmeleri ve özel teklifleri almak için WD ürününüzü kaydedin.
- **Warranty & RMA Services** (Garanti ve RMA Servisleri) – Garanti, ürün deęişimi (RMA), RMA durumu ve veri kurtarma bilgilerini alın.
- **Knowledge Base** (Bilgi Tabanı) – Anahtar sözcük, ifade veya answer ID ile arama yapın.
- **Installation** (Kurulum) – WD ürün ya da yazılımınız için çevrimiçi kurulum yardımı alın.
- **WD Community** – Düşüncelerinizi paylaşın ve dięer WD kullanıcılarıyla iletişim kurun.

## WD Teknik Destekle İletişim

Destek için WD ile bağlantı kurarken, WD ürün seri numarası, sistem donanım ve sistem yazılım sürümlerini hazır bulundurun.

Kuzey Amerika		Asya Pasifik	
İngilizce	800.ASK.4WDC (800.275.4932)	Avustralya	1 800 42 9861
İspanyolca	800.832.4778	Çin	800 820 6682/+65 62430496
		Hong Kong	+800 6008 6008
		Hindistan	1 800 11 9393 (MNTL)/1 800 200 5789 (Reliance) 011 26384700 (Pilot Hat)
Avrupa (ücretsiz)*	00800 ASK4 WDEU (00800 27549338)	Endonezya	+803 852 9439
		Japonya	0120 994 120/00531 65 0442
		Kore	02 703 6550
Avrupa	+31 880062100	Malezya	+800 6008 6008/1 800 88 1908/+65 62430496
Orta Doęu	+31 880062100	Filipinler	1 800 1441 0159
Afrika	+31 880062100	Singapur	+800 6008 6008/+800 608 6008/+65 62430496
		Tayvan	+800 6008 6008/+65 62430496

\* Ücretsiz numara aşağıdaki ülkelerde mevcuttur: Avusturya, Belçika, Danimarka, Fransa, Almanya, İrlanda, İtalya, Hollanda, Norveç, İspanya, İsveç, İsviçre, İngiltere.

# İçindekiler

WD Servis ve Desteęi . . . . .	ii
Çevrimiçi Desteęe Erişim . . . . .	ii
WD Teknik Destekle İletişim . . . . .	ii
<b>1 WD Sürücünüz Hakkında . . . . .</b>	<b>1</b>
Özellikler . . . . .	1
Kit İçerięi . . . . .	2
İsteęe Bağlı Aksesuarlar . . . . .	2
İşletim Sistemi Uyumluluęu . . . . .	3
Disk Sürücü Formatı . . . . .	3
Fiziksel Açıklama . . . . .	3
Güç/Çalışma LED'i . . . . .	4
USB 3.0 Arayüzü . . . . .	4
Sürücünüzü Kaydetme . . . . .	4
Kullanım Önlemleri . . . . .	4
<b>2 Sürücünün Bağlanması ve Başlarken . . . . .</b>	<b>5</b>
Sürücünün Bağlanması . . . . .	5
WD Yazılımına Başlarken . . . . .	6
<b>3 WD SmartWare Yazılım İşlevsellięine Genel Bakış . . . . .</b>	<b>13</b>
Anasayfa Sekmesi Ekranı . . . . .	14
Backup (Yedekleme) Sekmesi Gösterimleri . . . . .	18
Retrieve (Geri Al) Sekmesi Gösterimleri . . . . .	21
Settings (Ayarlar) Sekmesi Gösterimi . . . . .	24
Help (Yardım) Sekmesi Gösterimi . . . . .	25
<b>4 Dosyaları Yedekleme . . . . .</b>	<b>27</b>
Yedekleme Fonksiyonu Nasıl Çalışır . . . . .	27
Dosyaları Yedekleme . . . . .	27
<b>5 Dosyaları Geri Alma . . . . .</b>	<b>32</b>
Geri Alma Fonksiyonu Nasıl Çalışır . . . . .	32
Dosyaları Geri Alma . . . . .	32
<b>6 Sürücüyü Kilitleme ve Kilidini Açma . . . . .</b>	<b>37</b>
Sürücünün Parola ile Korunması . . . . .	37
Sürücünün Kilidini Açma . . . . .	38
WD Security veya WD Drive Utilities Yazılımı ile Sürücünün Kilidinin Açılması . . . . .	39
Sürücü Kilidini WD SmartWare Yazılımıyla Kaldırma . . . . .	40
WD Drive Unlock Yardımcı Programı ile Sürücünün Kilidinin Açılması . . . . .	41
Parolanızı Deęiştirme . . . . .	42
Sürücü Kilidi Özellięinin Kapatılması . . . . .	43

<b>7</b>	<b>Sürücünün Yönetilmesi ve Özelleştirilmesi</b>	<b>44</b>
	WD Quick View Simgesinin Kullanımı	44
	WD SmartWare Yazılımının Açılması	44
	Sürücü Durumunu Denetleme	45
	Sürücü Bağlantısının Güvenli Şekilde Kesilmesi	45
	Simge Uyarılarını Görüntüleme	45
	Sürücü Zaman Ayarlı Otomatik Kapanma Ayarı	46
	Sürücünün Kaydedilmesi	46
	Sürücü Sağlığını Denetleme	47
	Sürücüyü Silme	49
	Sürücü Silme Fonksiyonunun Kullanılması	49
	WD Drive Unlock Yardımcı Programının Kullanılması	50
	WD Yazılımı ve Disk Görüntüsünün Geri Yüklenmesi	52
<b>8</b>	<b>Yazılımın Yönetilmesi ve Özelleştirilmesi</b>	<b>53</b>
	Yedekleme Sürümlerin Sayısını Belirleme	53
	Farklı Bir Geri Alma Klasörü Belirleme	53
	Yazılım Güncellemelerini Denetleme	54
	WD Yazılımının Kaldırılması	55
<b>9</b>	<b>Sürücünün Mac ile Kullanılması</b>	<b>56</b>
	Sürücüyü Yeniden Biçimlendirme	56
	WD Yazılımı ve Disk Görüntüsünün Geri Yüklenmesi	56
	Sürücünün Mac Bilgisayarlara Kurulması	56
<b>10</b>	<b>Sorun Giderme</b>	<b>57</b>
	Sürücüyü Kurma, Bölümleme ve Biçimlendirme	57
	Sık Sorulan Sorular	57
<b>A</b>	<b>SES Sürücüsünün Kurulumu</b>	<b>59</b>
	Windows XP Bilgisayarlara Kurulum	59
	Sürücünün Otomatik Olarak Yüklenmesi	59
	Sürücünün Elle Yüklenmesi	61
	Windows Vista Bilgisayarlara Kurulum	63
	Sürücünün Otomatik Olarak Yüklenmesi	63
	Sürücünün Elle Yüklenmesi	64
	Windows 7 veya Windows 8 Bilgisayarlara Kurulum	66
<b>B</b>	<b>Uygunluk ve Garanti Bilgileri</b>	<b>68</b>
	Yasal Uygunluk	68
	FCC Sınıf B Bilgileri	68
	ICES-003/NMB-003 Beyanı	68
	Güvenlik Uyumluluğu	68
	Avrupa İçin CE Uyumu	68
	KC Bildirimi (yalnızca Kore Cumhuriyeti)	69

Çevresel Uygunluk (Çin) . . . . .	69
Garanti Bilgileri . . . . .	69
Servis Alma . . . . .	69
Sınırlı Garanti . . . . .	70
GNU Genel Kamu Lisansı ("GPL") . . . . .	70
<b>İndeks . . . . .</b>	<b>71</b>

## 1

## WD Sürücünüz Hakkında

Dijital My Passport® yaşamınızın her alanında şık, yüksek kapasiteli depolama çözümü olan taşınabilir sabit sürücünüze hoş geldiniz. En son sürümümüz, görsel, kullanımı kolay, otomatik, sürekli yedekleme yazılımına ve sürücü kilidi güvenlik korumasına sahiptir.

My Passport® şık bir taşınabilir sürücüde yüksek kapasite sunar. Ultra hızlı USB 3.0 bağlanabilirlik, otomatik yedekleme yazılımı ve tüm dosyalarınızı depolayacak bolca yer ile izinsiz kullanıma karşı dosyalarınızı koruyacak parola koruması ve donanım tabanlı şifreleme özelliklerine sahiptir.

Bu giriş bölümünde yer alan başlıklar şunları içerir:

[Özellikler](#)  
[Kit İçeriği](#)  
[İsteğe Bağlı Aksesuarlar](#)  
[İşletim Sistemi Uyumluluğu](#)  
[Disk Sürücü Formatı](#)  
[Fiziksel Açıklama](#)  
[Sürücünüzü Kaydetme](#)  
[Kullanım Önlemleri](#)

### Özellikler

My Passport sürücüsünün en önemli özelliklerinden bazıları:

**Ultra yüksek aktarım hızları** – Bir 3.0 bağlantı noktasına bağlandığında, My Passport dosyalara ışık hızında erişmenize ve onları kaydetmenize izin verir. USB 2.0 aktarım hızlarına göre aktarım süresini 3 katına kadar azaltın.\*

\*Performans, sizin donanım ve sistem yapılandırmanıza bağlı olarak farklılık gösterebilir.

**USB 3.0 ve USB 2.0 uyumluluğu** – Bu tek sürücüyle, bugün USB 2.0 cihazlarınızla ve bir sonraki nesle adım atmaya hazır olduğunuzda ultra hızlı USB 3.0'ınızla uyumluluğa sahip olursunuz.

**Yüksek kapasite, küçük tasarım** – Kompakt bir sürücüde 2 TB'a kadar kapasite sunan My Passport, pek çok video, fotoğraf, müzik ve dosyasını yanında taşımak ve korumak isteyen bir kişi için ideal arkadaştır.

**WD SmartWare™** – Otomatik, sürekli yedekleme yazılımı, PC kaynaklarını en düşük ölçüde kullanarak, arka planda çalışır ve verilerinizi korumanızı sağlar. Bir dosya eklediğinizde veya değiştirdiğinizde, dosya anında yedeklenir.

**WD Security™** – Dosyalarınızı izinsiz kullanım ve erişimden korumak için parola koruması ve donanım tabanlı şifreleme ayarlamalarını yapın.

**WD Drive Utilities™** – WD Drive Utilities ile sürücünüzün kaydını yaptırın, sürücü uyku zamanlayıcısını ayarlayın, tanılmayı çalıştırın ve çok daha fazlasını yapın.

**USB'den çalışır** – Doğrudan PC'nizin USB bağlantı noktasından çalışır. Ayrı bir güç kaynağı gerekmez.

**İçten dışa WD kalitesi** – Verilerinizin sizin için önemli olduğunu biliyoruz. Bu nedenle bu sürücüyü, dayanıklılık ve darbelere karşı uzun vadeli güvenilirlik için zorlu şartlara uygun olarak ürettik. Sonra onu hoş görünmesi ve korunması için tasarladığımız dayanıklı bir kasaya yerleştirdik.

**Önemli:** En son WD ürün bilgileri ve haberleri için, <http://www.westerndigital.com> adresindeki web sitemizi ziyaret edin. En son yazılım, üretici yazılımı ile ürün belgeleri ve bilgileri için, <http://support.wdc.com/downloads> adresine gidin.

## Kit İçeriği

Şekil 1'de gösterildiği gibi My Passport sürücü kitiniz aşağıdakileri içerir:

- My Passport taşınabilir sabit sürücü
- USB 3.0 kablosu
- Hızlı Kurulum Kılavuzu
- WD SmartWare, WD Security ve WD Drive Utilities yazılımı (sürücüye dahil)

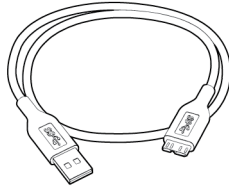

USB 3.0 Kablosu

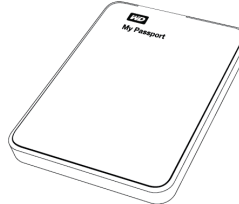

My Passport  
Taşınabilir sabit sürücü

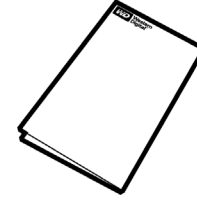

Hızlı Kurulum Kılavuzu

Şekil 1. My Passport Sürücü Kiti Bileşenleri

## İsteğe Bağlı Aksesuarlar

WD ürünleriyle ilgili isteğe bağlı aksesuarlar hakkında daha fazla bilgi için aşağıdaki adresleri ziyaret edin:

ABD	<a href="http://www.shopwd.com">http://www.shopwd.com</a> ya da <a href="http://www.wdstore.com">http://www.wdstore.com</a>
Kanada	<a href="http://www.shopwd.ca">http://www.shopwd.ca</a> ya da <a href="http://www.wdstore.ca">http://www.wdstore.ca</a>
Avrupa	<a href="http://www.shopwd.eu">http://www.shopwd.eu</a> ya da <a href="http://www.wdstore.eu">http://www.wdstore.eu</a>
Diğerleri	Bölgenizdeki WD Teknik Destek birimi ile irtibat kurun. Teknik Destek iletişim bilgilerinin bir listesi için, <a href="http://support.wdc.com">http://support.wdc.com</a> adresini ziyaret edin ve Bilgi Tabanında answer ID 1048'e bakın.

## İşletim Sistemi Uyumluluğu

Sizin My Passport sürücünüz ve WD Security ve WD Drive Utilities yazılımı şu işletim sistemleriyle uyumludur:

### Windows®

- Windows XP
- Windows Vista®
- Windows 7
- Windows 8

### Mac OS X

- Leopard
- Snow Leopard
- Lion
- Mountain Lion

WD SmartWare yazılımı, aşağıdaki işletim sistemleriyle uyumludur:

### Windows

- Windows XP
- Windows Vista
- Windows 7
- Windows 8

Uyumluluk donanım yapılandırmasına ve işletim sistemine bağlı olarak değişiklik gösterebilir.

En iyi performans ve güvenilirlik için her zaman en son güncellemeleri ve servis paketini (SP) yükleyin. Windows bilgisayarlar için **Start** (Başlat) menüsüne gidin ve **Windows Update** (Windows Güncelleştirme) seçeneğini işaretleyin. Mac bilgisayarlar için **Apple** menüsüne gidin ve **Software Update** (Yazılım Güncelleştirme) seçeneğini işaretleyin.

## Disk Sürücü Formatı

My Passport sürücünüz güncellenmiş tüm Windows işletim sistemleri ile uyumluluğun sağlanması için tek bir NTFS birimi olarak biçimlendirilmiştir. Bu sürücüyü Mac bilgisayarla birlikte kullanmak isterseniz, "Sürücüyü Yeniden Biçimlendirme" sayfa 56 ve "Sorun Giderme" sayfa 57 kısımlarına bakın.

## Fiziksel Açıklama

Şekil 2'de gösterildiği gibi, My Passport sürücü aşağıdaki özelliklere sahiptir:

- Bir güç/çalışma LED göstergesi
- Bir USB 3.0 arayüzü bağlantı noktası

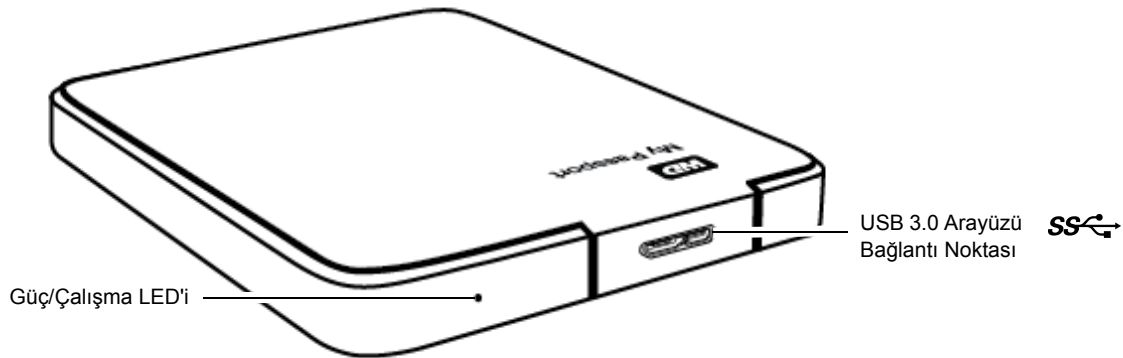

Şekil 2. My Passport Sürücü



## Güç/Çalışma LED'i

Güç/çalışma LED'i sürücünün güç durumunu aşağıdaki gibi gösterir:

LED Görünümü	Güç Durumu/Çalışma
Beklemede	Boşta
Hızlı yanıp sönme, saniyede yaklaşık 3 kez	Çalışma
Yavaş yanıp sönme, yaklaşık her 2,5 saniyede bir	Sistem bekleme

## USB 3.0 Arayüzü

USB 3.0, 5 Gb/sn'ye kadar veri aktarım hızını destekler ve USB 3.0, geriye dönük olarak USB 2.0 ile uyumludur. USB 2.0 bağlantı noktasına bağlanıldığında veriler 480 Mb/sn'ye kadar bir hızla aktarılır.

## Sürücünüzü Kaydetme

En son güncellemeleri ve özel teklifleri almak üzere her zaman My Passport sürücünüzün kaydını yaptırın. Sürücünüzü WD Drive Utilities yazılımını kullanarak, "Sürücünün Kaydedilmesi" sayfa 46'da açıklandığı şekilde kolaylıkla kayıt ettirebilirsiniz. Bir başka yol da bunu <http://register.wdc.com> adresinde çevrimiçi olarak kaydetmektir.

## Kullanım Önlemleri

WD ürünlerine ve hassas aygıtlarına, ambalajdan çıkarma ve kurulum sırasında dikkatle muamele edilmelidir. Hoyrat kullanım, darbe veya titreşim sürücülerin hasar görmesine neden olabilir. Harici depolama ürününüzü ambalajından çıkarırken ve kurarken aşağıdaki önlemleri daima göz önünde bulundurun:

- Sürücüyü düşürmeyin veya sallamayın.
- Çalışırken sürücüyü hareket ettirmeyin.

## 2

## Sürücünün Bağlanması ve Başlarken

Bu bölümde, sürücünüzü bilgisayarınıza bağlamak ve WD Drive Utilities, WD Security, ve WD SmartWare yazılımını bilgisayarınıza yüklemek için gerekli talimatları bulabilirsiniz. Bölümde yer alan başlıklar:

[Sürücünün Bağlanması](#)  
[WD Yazılımına Başlarken](#)

### Sürücünün Bağlanması

1. Bilgisayarınızı açın.
2. Sürücüyü Şekil 3'te gösterildiği gibi bilgisayarınıza bağlayın.
3. Sürücünün, Windows Explorer'ın Bilgisayarım kısmında görünüp görünmediğini kontrol edin.
4. Yeni Donanım Bulundu ekranı görünürse kapatmak için **Cancel** (İptal) seçeneğine tıklayın. WD yazılımı sürücünüze uygun sürücü kurulumunu yapar.

My Passport sürücünüz artık harici bir depolama aygıtı olarak kullanıma hazırdır. Sürücüde bulunan WD yazılımını kurarak kapasitenizi arttırabilirsiniz:

- WD Security
- WD Drive Utilities
- WD SmartWare

Bkz. "WD Yazılımına Başlarken" sayfa 6.

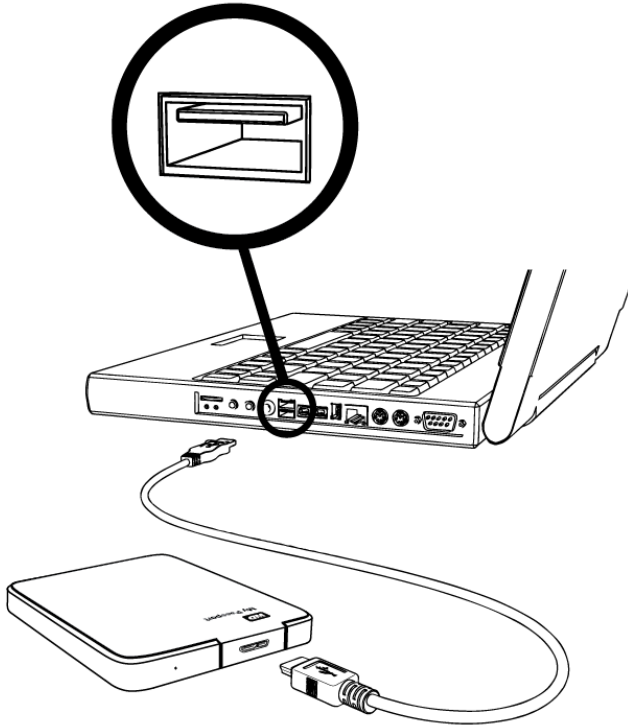

Şekil 3. My Passport Sürücünün Bağlanması

## WD Yazılımına Başlarken

Sürücüyü bilgisayarınıza bağladıktan sonra kurulum sihirbazı derhal sürücüdeki WD yazılımını aktifleştirir:

- WD Security
- WD Drive Utilities
- WD SmartWare

1. My Passport sürücü listesini açmak için bilgisayarınızın dosya yönetim uygulamasını kullanın ve WD Apps Setup dosyasına çift tıklayın:

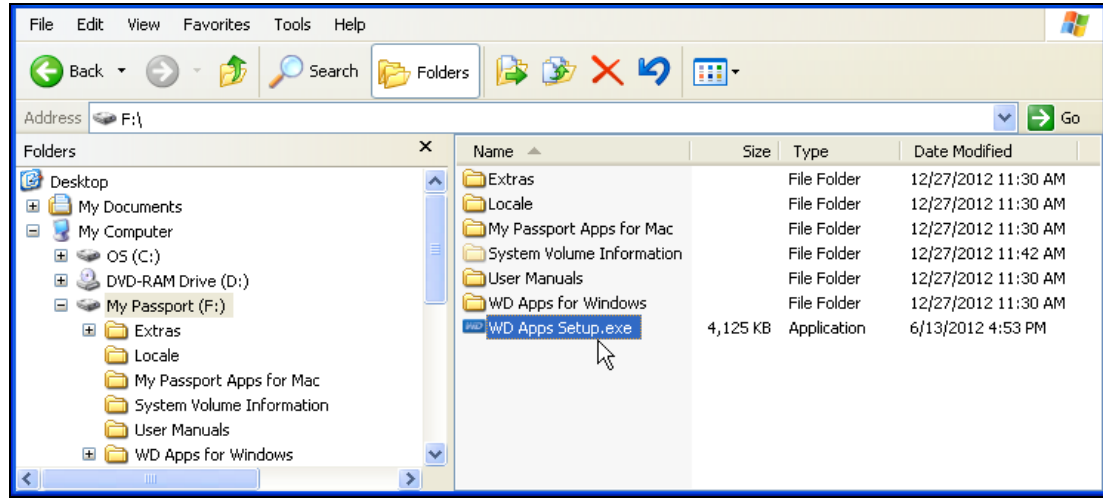

2. WD Apps Kurulumu üzerinde **Next** (ileri) öğesine tıklayın:



3. Lisans sözleşmesini okuyun, **I accept the terms in the License Agreement** (Lisans Sözleşmesi'ni kabul ediyorum) işaret kutusunu seçin ve devam etmek için **Next** (İleri) öğesine tıklayın:

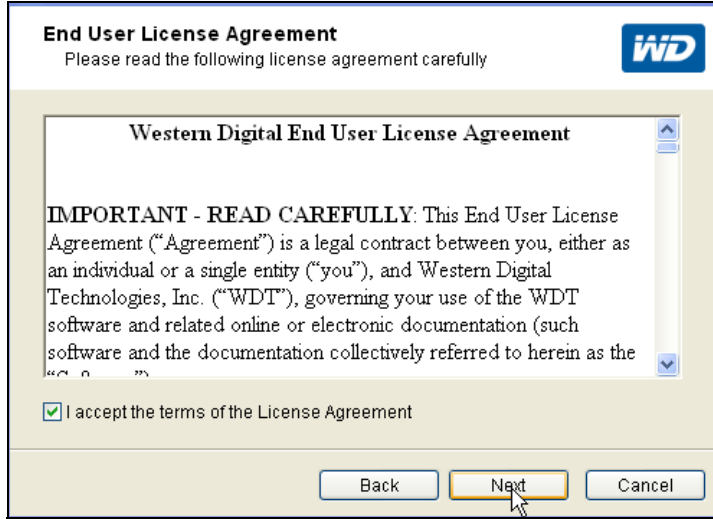

4. Özel Kurulum iletişim kutusunda:

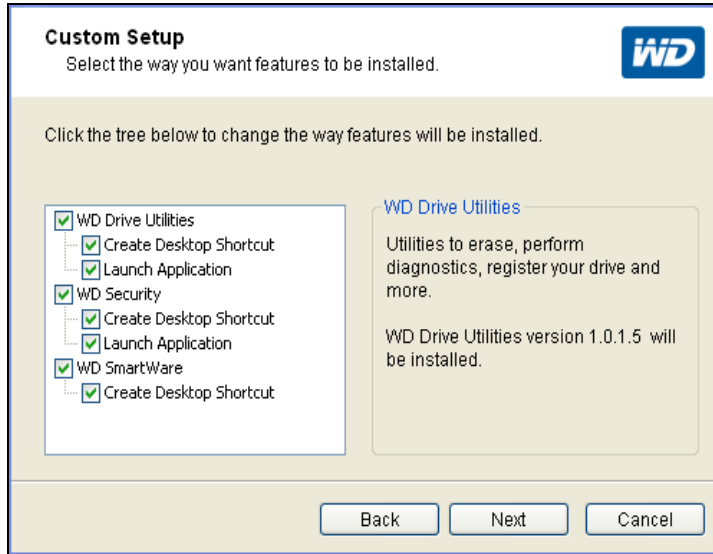

- a. Uygulamanın kısa bir tarifini görmek için bir uygulama adı seçin:
- **WD Drive Utilities**
  - **WD Security**
  - **WD SmartWare**
- b. Yükleme istemediğiniz uygulamaları onay kutusundan silin.
- c. Çalıştırmak istemediğiniz uygulamaları onay kutusundan silin.
- **Masaüstü Kısayolu Oluşturma**
  - **Uygulamayı Başlatın**
- d. Seçili uygulama ve seçenekleri yüklemek için **Next** (İleri) tuşuna tıklayın.

5. Kurulum işleminin tamamlanmasını bekleyin:

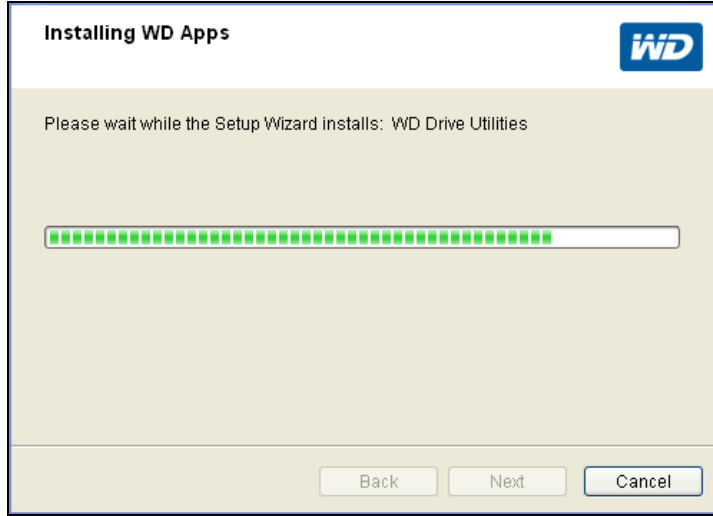

6. Kurulum tamamlanınca **Finish** (Bitir) öğesine tıklayarak WD Apps Setup Wizard'ı (WD Apps Kurulum Sihirbazını) kapayın:

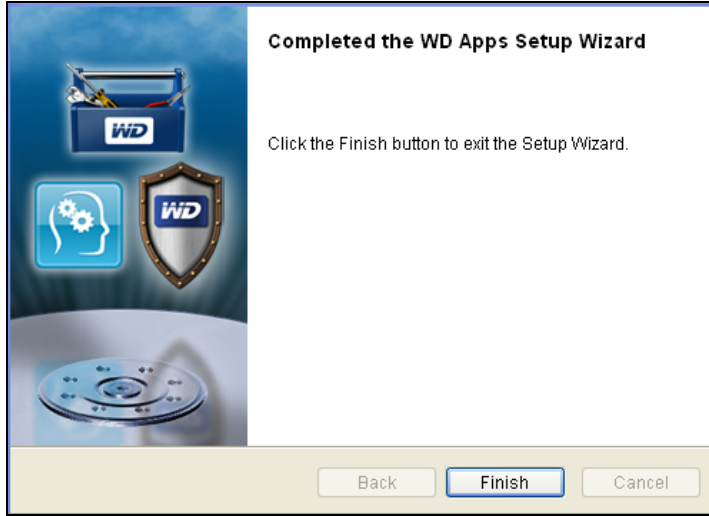

7. Eğer bir yazılım güncellemesinin mevcut olduğuna dair bir bildirimle karşılaşırsanız **Update Software** (Yazılımı Güncelle) öğesine tıklayın, yazılım güncellemesini indirmek ve kurmak için ekranda görünen talimatları takip edin:

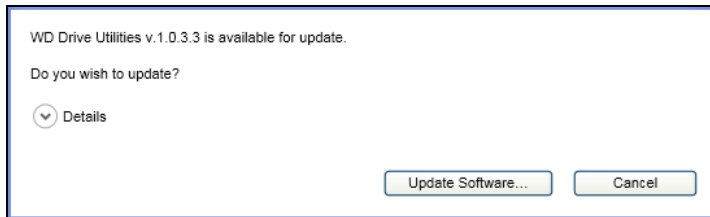

## 8. Seçiminize bağlı olarak:

- WD Drive Utilities'i Uygulamayı Başlat seçeneğiyle yüklediğinizde WD Drive Utilities ekranı görüntülenir (bkz. "Sürücünün Yönetilmesi ve Özelleştirilmesi" sayfa 44 ve Şekil 4).
- WD Security'i Uygulamayı Başlat seçeneğiyle yüklediğinizde WD Security ekranı görüntülenir (bkz. "Sürücüyü Kilitleme ve Kilidini Açma" sayfa 37 ve Şekil 5 sayfa 10).
- WD Smartware yüklenince, istediğiniz yedekleme türünü seçmenizi sağlayan, Backup Plan Selection (Yedekleme Plan Seçimi) ekranı belirir:

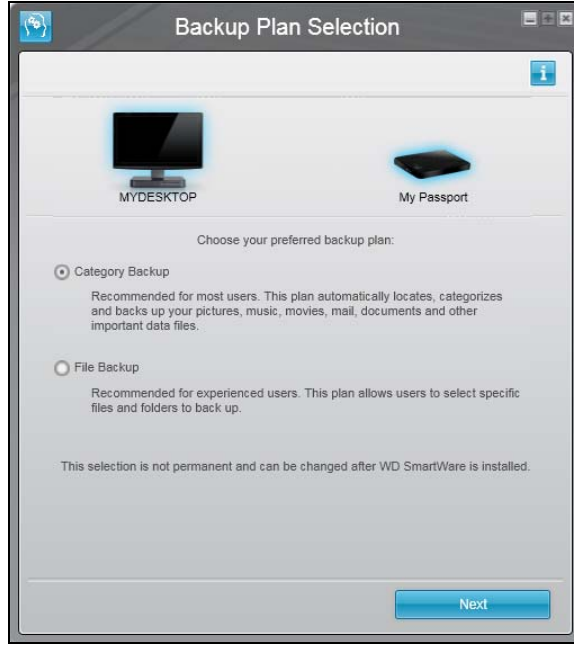

## 9. Backup Plan Selection (Yedekleme Planı Seçme) ekranında:

- Çalıştırmak istediğiniz yedekleme türü seçeneğini seçin:
  - **Category Backup** (Kategori Yedekleme) – Bilgisayarınızda seçilen kategorilerdeki tüm dosyaları bulur ve yedekler.
  - **File Backup** (Dosya Yedekleme) – Bilgisayarınızın dahili sürücüsünü görüntüleyen bir klasörde seçtiğiniz dosya veya klasörleri yedekler.
- İlk Yedekleme ekranını görüntülemek için **Next**'e (ileri) tıklayın (Şekil 6 sayfa 11).

## 10. İlk Yedekleme ekranında, aşağıdaki yöntemlerden birini kullanabilirsiniz:

- İlk yedeklemenizi çalıştırın – **Start Backup** (Yedeklemeyi Başlat) ögesine tıklamadan önce bkz. "Dosyaları Yedekleme" sayfa 27.

Yedekleme tamamlandıktan sonra WD SmartWare Home ekranını görüntülemek üzere **Continue** (Devam) et ögesine tıklayın (Şekil 7 sayfa 12).

- WD SmartWare Home ekranını görüntülemek için **Skip Backup** (Yedeklemeyi atla) ögesini tıklayarak yedeklemeyi geçin (Şekil 7 sayfa 12).

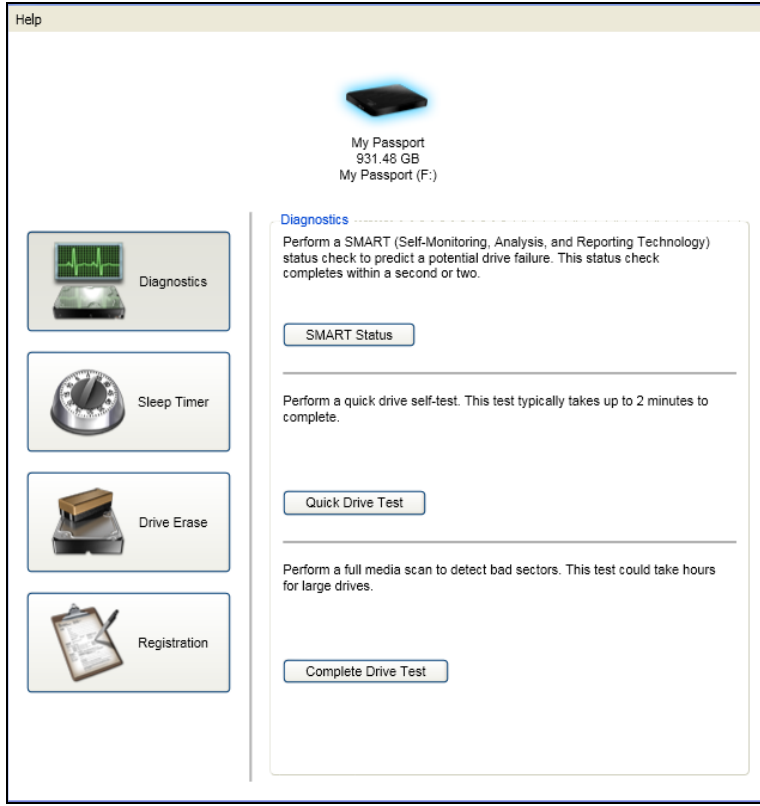

Şekil 4. WD Drive Utilities Ekranı

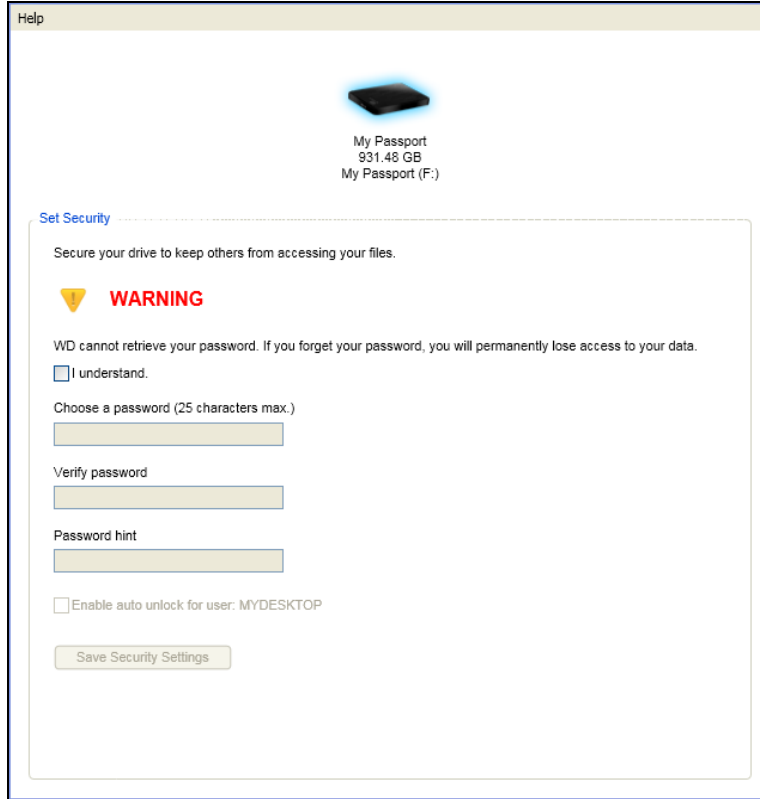

Şekil 5. WD Security Ekranı



Başlangıç Category Backup (Kategori Yedekleme) Ekranı

**Not:** WD SmartWare yazılımını bilgisayarınıza yüklediğinizde başlangıç Backup (Yedekleme) ekranları yalnızca bir kez görüntülenir. Bunun ardından, yazılımın başlatılması ile yapmak istediğiniz şeyi seçebileceğiniz Home (Ana Sayfa) ekranı görüntülenir.

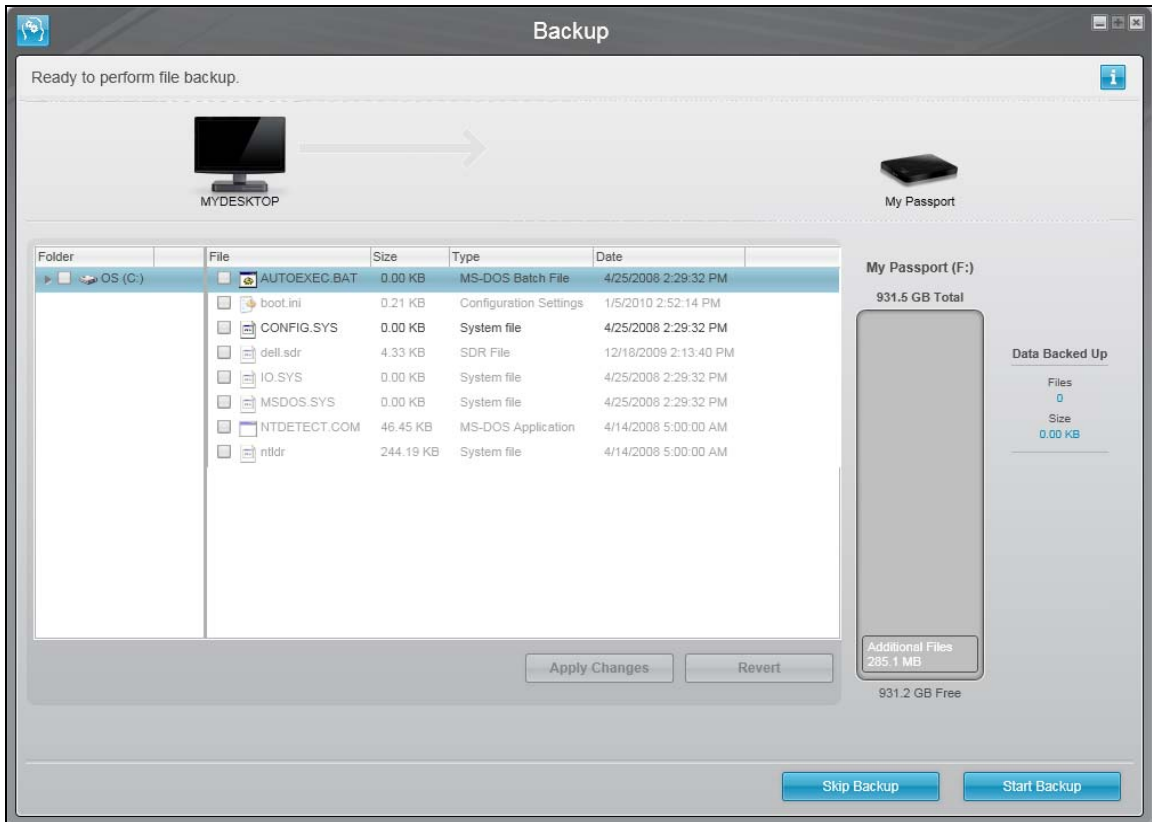

Başlangıç File Backup (Dosya Yedekleme) Ekranı

Şekil 6. Başlangıç Backup (Yedekleme) Ekranları



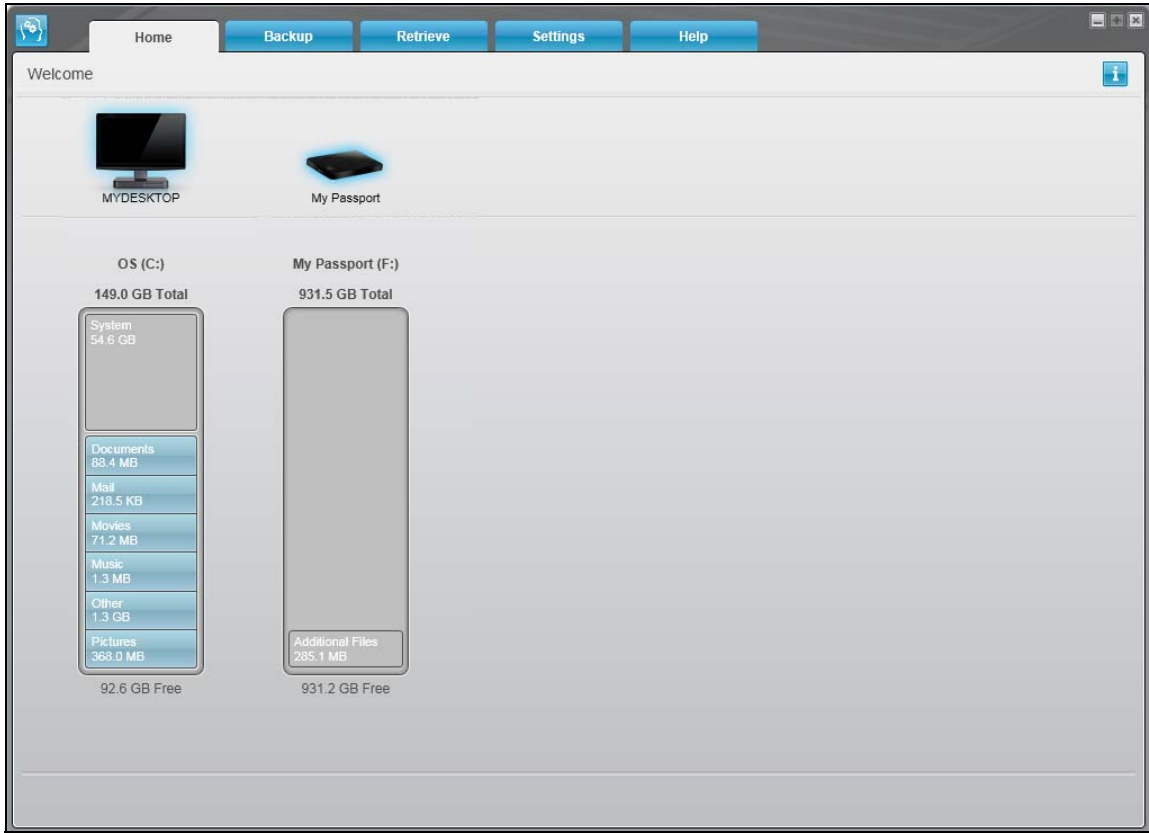

İlk yedeklemeden önce

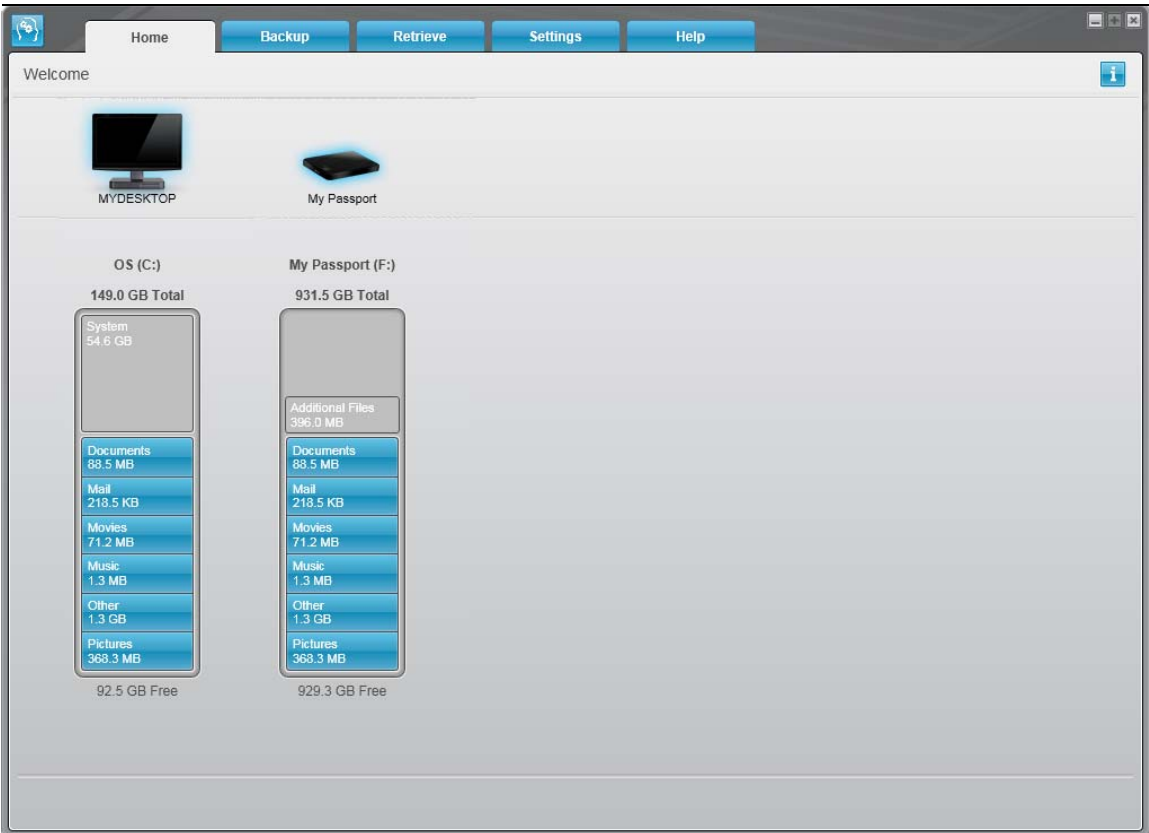

İlk yedeklemeden sonra

Şekil 7. WD SmartWare Home Ekranları

## WD SmartWare Yazılım İşlevselliğine Genel Bakış

Bu bölüm WD SmartWare Yazılımının işlevlerine dair genel bir açıklama sunmaktadır. Bölümde yer alan başlıklar:

- [Anasayfa Sekmesi Ekranı](#)
- [Backup \(Yedekleme\) Sekmesi Gösterimleri](#)
- [Retrieve \(Geri Al\) Sekmesi Gösterimleri](#)
- [Settings \(Ayarlar\) Sekmesi Gösterimi](#)
- [Help \(Yardım\) Sekmesi Gösterimi](#)

WD SmartWare yazılımının tüm çalışma özellikleri ve yetenekleri beş adet sekme seçmeli ekranda sunulur ve burada:

Sekmesi gösterimi . . .	Şunları sağlar . . .
Ana sayfa	<p>Beş adet sekme ve içerik ölçeği bilgisayarınızın dahili sabit sürücüsünün ve ona bağlı desteklenen harici disklerden her birinin kapasitesini ve kategori yapısını gösterir.</p> <p>Bilgisayarınızda birden fazla:</p> <ul style="list-style-type: none"> <li>Dahili sabit sürücü ya da birden fazla sabit sürücü bölümü varsa, WD SmartWare yazılımı, birlikte çalışmak istediğinizi belirtmek amacıyla kullanabileceğiniz bir seçim kutusu görüntüler</li> <li>Birden fazla desteklene harici sürücü varsa, WD SmartWare yazılımı birlikte çalışmak istediğiniz sürücüyü vurgular</li> </ul> <p>Bkz. "Anasayfa Sekmesi Ekranı" sayfa 14.</p>
Yedekleme	<p>Seçtiğiniz yedekleme moduna bağlı olarak iki yedekleme iletişiminden biri:</p> <ul style="list-style-type: none"> <li>Kategoriye göre iletişimi, bilgisayarın dahili sabit sürücüsünün ve birlikte çalıştığınız harici sürücüsünün toplam kapasitesini ve kategori yapısını gösteren içerik ölçekler sunar.</li> <li>Dosyaya göre iletişim yedeklemek istediğiniz dosya ve klasörlerin seçimi için bilgisayarınızın dahili sabit sürücüsünün bir klasör görünümünü sağlar.</li> </ul> <p>Her yedekleme iletişimi şunu sağlar:</p> <ul style="list-style-type: none"> <li>İki yedekleme iletişimi arasında geçiş için dosya/kategori yedeklemesi seçim düğmesi</li> <li>Yedeklemenin kontrolü için yedekleme başlat/durdur seçim düğmesi</li> </ul> <p>Bkz. "Backup (Yedekleme) Sekmesi Gösterimleri" sayfa 18.</p>
Geri al	<p>Aşağıdakilerin seçilmesi için üç tam ekran iletişimi:</p> <ul style="list-style-type: none"> <li>Dosyalarını geri almak istediğiniz yedek birimi</li> <li>Geri alınan dosyaları kopyalamak istediğiniz hedef bilgisayar</li> <li>Geri almak istediğiniz dosyalar</li> </ul> <p>Bkz. "Retrieve (Geri Al) Sekmesi Gösterimleri" sayfa 21.</p>

(Devam)

Sekmesi gösterimi . . .	Şunları sağlar . . .
Ayarlar	<p>İletişim başlatan tuşlar:</p> <ul style="list-style-type: none"> <li>Her dosya için tutulacak yedekleme sürümü sayısını belirler</li> <li>Geri alınan dosyalar için farklı bir hedef seçer</li> <li>WD SmartWare yazılım güncellemelerini otomatik olarak kontrol eder</li> </ul> <p>Bkz. "Settings (Ayarlar) Sekmesi Gösterimi" sayfa 24.</p>
Yardım	<p>Anında erişim:</p> <ul style="list-style-type: none"> <li>Dosyaların yedeklenmesi ve geri alınması ile yazılım ayarları seçimleri hakkında detaylı bilgiler</li> <li>WD Müşteri Desteği ve yazılım güncelleme hizmetleri</li> </ul> <p>Bkz. "Help (Yardım) Sekmesi Gösterimi" sayfa 25.</p>

Her gösterimde, WD SmartWare yazılımı bağlı sürücülerin donanım yapılandırmasına uyum için adları ve grafik resimleri değiştirir.

**Not:** Detaylı Help (Yardım) sekmesi bilgilerine ek olarak, her WD SmartWare ekranı yedekleme, geri alma ve ayarlar görevlerinde size yardımcı olması için kısaltılmış çevrim içi yardıma kolay erişim sağlar. Ne yapmanız gerektiğinden emin olamadığınızda, ekranın sağ üst köşesinde bulunan bilgi/çevrimiçi yardım simgesini tıklatın:



Çevrimiçi yardımı okuduktan sonra bilgi/çevrimiçi yardım ekranını kapatmak için, yardım ekranının sağ üst köşesinde bulunan X işaretine tıklayın.

## Anasayfa Sekmesi Ekranı

Sabit sürücü içerik ölçerleri görüntülemek ve aşağıdakileri seçmek için WD SmartWare Home (Ana sayfa) sekmesini kullanın:



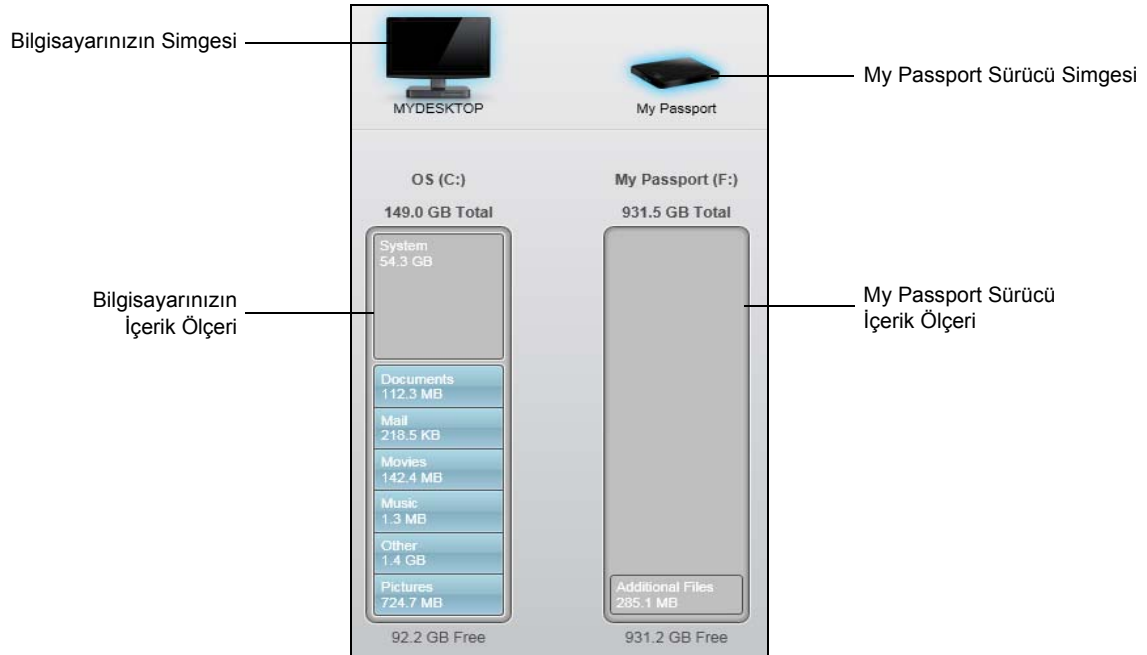
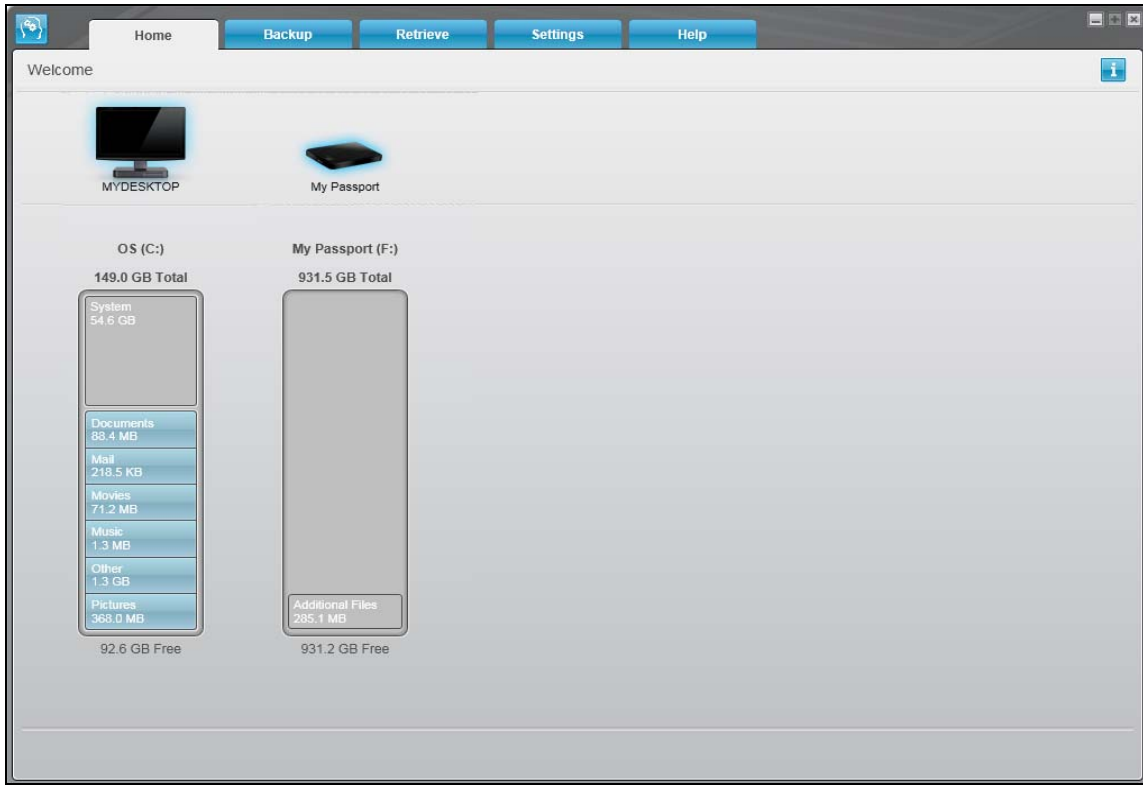

- Bilgisayarınızda birden fazla sürücü varsa, yedekleme için kullanmak veya geri alınan dosyaları kopyalamak istediğiniz dahili sabit sürücü veya sabit sürücü bölümü
- Bilgisayarınıza birden fazla sürücü bağlı olduğunda, dosyaları yedeklemek ya da geri almak istediğiniz My Passport sürücüsü

Ana sayfa sekmesi ekranının kısa bir işlevsel açıklaması için, bkz. Şekil 8 sayfa 15 ve Tablo 1 sayfa 16.



Şekil 8. Anasayfa Sekmesi Ekranı

Tablo 1. Home (Ana sayfa) Sekmesi İşlevsel Açıklaması

Gösterim Bileşeni	Açıklama
Bilgisayarınızın simgesi	<p>WD SmartWare yazılımının yedekleme ve geri alma işlevleri için erişileceği bilgisayarınızdaki dahili sabit sürücü ya da sürücü bölümünün grafik bir gösterimini ve adını sağlar.</p> <p>Simgeye sağ tıklanıp <b>Properties</b> (Özellikler) seçilerek Windows Sistem Özellikleri iletişimi görüntülenir:</p> 
Dahili sürücü seçim kutusu	<p>(Şekil 8 sayfa 15'te gösterilmez.)</p> <p>Bilgisayarınızın birden fazla dahili sabit sürücüsü ya da sürücü bölümü varsa WD SmartWare yazılımı, yedekleme ve geri alma işlevleri için kullanmak istediğiniz sürücü ya da bölümü belirlemek için bilgisayar simgenizin altında bir seçim kutusu görüntüler:</p> 
My Passport sürücü simgesi	<p>Bilgisayarınıza bağlı olan My Passport sürücüsünün grafik gösterimini ve adını sunar.</p> <p>Bilgisayarınıza birden fazla My Passport sürücü bağlıysa, yedekleme ve geri alma için kullanacağınız sürücü simgesine sol tıklayın. WD SmartWare yazılımı, açık mavi gölgeli bir arkaplan ile seçiminizi vurgular:</p>  <p>Sürücü simgesine sağ tıklanması şunlar için bir menü görüntüler:</p> <ul style="list-style-type: none"> <li>• <b>Open</b> (Aç) – Windows Explorer'da sürücü listesini görüntülemek için</li> <li>• <b>Properties</b> (Özellikler) – Windows Sürücü Özellikleri iletişimini görüntülemek için</li> <li>• <b>Safely remove</b> (Güvenli kaldır) – Sisteminizi sürücüyü ayırma işlemine hazırlamak için</li> </ul> 

(Devam)

Tablo 1. Home (Ana sayfa) Sekmesi İşlevsel Açıklaması (Devam)

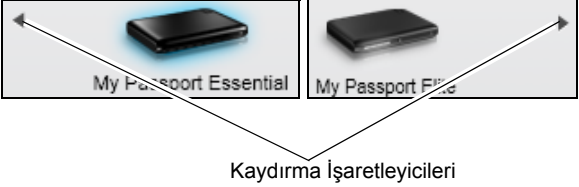
Gösterim Bileşeni	Açıklama														
Sürücü ekranı kaydırma işaretleyicileri	<p>(Şekil 8 sayfa 15'te gösterilmez.)</p> <p>Bir WD SmartWare yazılımı yüklemesi, sisteminizin kaldırabileceği kadar My Passport sürücüsünü destekler. Bağlı sürücülerin sayısı gösterim kapasitesini aştığında, WD SmartWare yazılımı tümünün görülmesi amacıyla sol/sağ sürücü ekranı kaydırma işaretleyicilerini görüntüler:</p>  <p>Kaydırma İşaretleyicileri</p>														
Bilgisayar içerik ölçeriniz	<p>Bilgisayarınızın dahili sabit sürücüsünün içerik ölçeri, kategori tipi yedekleme için mevcut olan tüm dosyaları altı kategoride bir mavi arka plan karşısında gösterir:</p> <table border="1"> <thead> <tr> <th>Bu dosya kategorisi</th><th>Şu uzantılı dosyaları içerir</th></tr> </thead> <tbody> <tr> <td><b>Documents (Belgeler)</b></td><td>.doc, .txt, .htm, .html, .ppt, .xls, .xml ve diğer belge uzantıları</td></tr> <tr> <td><b>Mail (Posta)</b></td><td>.mail, .msg, .pst. ve diğer posta uzantıları</td></tr> <tr> <td><b>Music (Müzik)</b></td><td>.mp3, .wav, .wma ve diğer müzik uzantıları</td></tr> <tr> <td><b>Movies (Filmler)</b></td><td>.avi, .mov, .mp4 ve diğer film uzantıları</td></tr> <tr> <td><b>Pictures (Resimler)</b></td><td>.gif, .jpg, .png ve diğer resim uzantıları</td></tr> <tr> <td><b>Other (Diğer)</b></td><td>Beş ana kategoriye dahil olmayanlar</td></tr> </tbody> </table> <p>Dahil olan tüm dosya uzantılarının tam listesi için <a href="http://support.wdc.com">http://support.wdc.com</a> adresindeki WD Bilgi Tabanında answer ID 3644'e bakın.</p>	Bu dosya kategorisi	Şu uzantılı dosyaları içerir	<b>Documents (Belgeler)</b>	.doc, .txt, .htm, .html, .ppt, .xls, .xml ve diğer belge uzantıları	<b>Mail (Posta)</b>	.mail, .msg, .pst. ve diğer posta uzantıları	<b>Music (Müzik)</b>	.mp3, .wav, .wma ve diğer müzik uzantıları	<b>Movies (Filmler)</b>	.avi, .mov, .mp4 ve diğer film uzantıları	<b>Pictures (Resimler)</b>	.gif, .jpg, .png ve diğer resim uzantıları	<b>Other (Diğer)</b>	Beş ana kategoriye dahil olmayanlar
Bu dosya kategorisi	Şu uzantılı dosyaları içerir														
<b>Documents (Belgeler)</b>	.doc, .txt, .htm, .html, .ppt, .xls, .xml ve diğer belge uzantıları														
<b>Mail (Posta)</b>	.mail, .msg, .pst. ve diğer posta uzantıları														
<b>Music (Müzik)</b>	.mp3, .wav, .wma ve diğer müzik uzantıları														
<b>Movies (Filmler)</b>	.avi, .mov, .mp4 ve diğer film uzantıları														
<b>Pictures (Resimler)</b>	.gif, .jpg, .png ve diğer resim uzantıları														
<b>Other (Diğer)</b>	Beş ana kategoriye dahil olmayanlar														

(Devam)

Tablo 1. Home (Ana sayfa) Sekmesi İşlevsel Açıklaması (Devam)

Gösterim Bileşeni	Açıklama
Bilgisayar içerik ölçerinizi (devamı)	<p>Şunlara dikkat edin:</p> <ul style="list-style-type: none"> <li>Koyu gri arkaplan üzerinde gösterilen <b>System</b> (Sistem) kategorisi yedeklemeye uygun olmayan tüm işletim sistemi dosyalarınızı içerir, bunlara şunlar dahildir: sistem dosyaları, program dosyaları, uygulamalar, .tmp ve .log dosyaları gibi çalışma dosyaları ve Temp klasöründe saklı olan <i>her</i> dosya. Bir dosya tipi yedekleme seçip yürüttüğünüzde, <b>System</b> (Sistem) kategorisi <b>Excluded</b> (Hariç) olarak değişir ve dosya yedeklemenizde <i>bulunmayan</i> tüm dosyaları içerir.</li> <li>Çok sık değiştiklerinden, Outlook .pst dosyaları sadece her 24 saatte bir yedeklenirler. Bu istisna diğer posta uygulama dosyaları için geçerli değildir.</li> <li>Aynı şekilde koyu gri arkaplanda gösterilen <b>Retrieved</b> (Geri Alınan) kategorisinde daha önceki yedeklemeden geri aldığınız dosyalar yer alır. Bunlar da bir kategori tipi yedeklemeye uygun değildir.</li> <li>İşaretleyicinin bir kategorinin üzerine getirilmesi, kategorideki dosya sayısını gösterir.</li> </ul>
My Passport sürücüsü içerik ölçeri	<p>WD SmartWare yazılımını kurduktan sonra – ilk yedeklemenizi çalıştırmadan ya da dosyaları sürücüye kopyalamadan önce, My Passport sürücünüzün içerik ölçeri <b>Additional Files</b> (Ek Dosyalar) kategorisinde sadece az sayıda dosya gösterir. Bunlar sürücüyü kurduğunuzda bilgisayarın işletim sisteminin oraya koyduğu sistem dosyaları ve gizli dosyalardır.</p> <p>Bir yedekleme çalıştırdıktan ya da dosyaları sürücüye kopyaladıktan sonra, bu içerik ölçer bilgisayarınızın dahili sabit sürücüsü için içerik ölçer olarak aynı kategorilerdeki dosyaların tümünü gösterir (bkz. "Bilgisayar içerik ölçerinizi" sayfa 17).</p>

## Backup (Yedekleme) Sekmesi Gösterimleri

WD SmartWare yazılımı, seçili dosyaları nasıl yedeklemek istediğinize bağlı olarak iki farklı Backup (Yedekleme) sekmesi ekranından birini sunar:

- Kategoriye göre – İçerik ölçerlerde gösterildiği gibi
- Dosyaya göre – Bilgisayarınızın dahili sürücüsünün klasör yapısında gösterildiği üzere

Yedekleme istediğiniz ve dosyaları ya da dosya kategorilerini seçmek ve yedekleme işlemini kontrol etmek için WD SmartWare Backup (Yedekleme) sekmesini kullanın.

Backup (Yedekleme) sekmesi ekranlarının kısa bir işlevsel açıklaması için, bkz. Şekil 9 ve Tablo 2 sayfa 19.

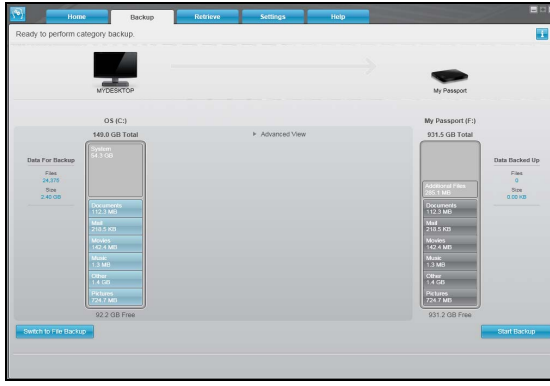

Kategoriye göre Yedekleme Gösterimi

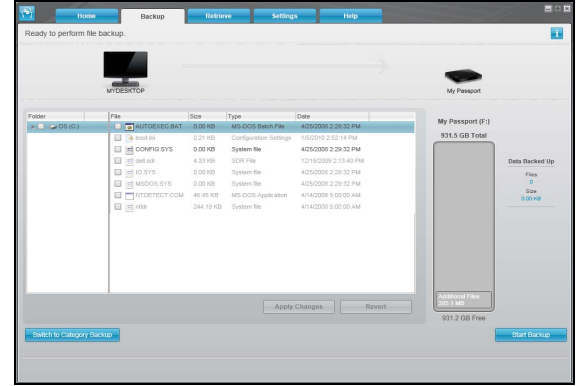

Dosyalara göre Yedekleme Gösterimi

Bilgisayarınızın  
İçerik Ölçeri

My Passport Sürücü  
İçerik Ölçeri

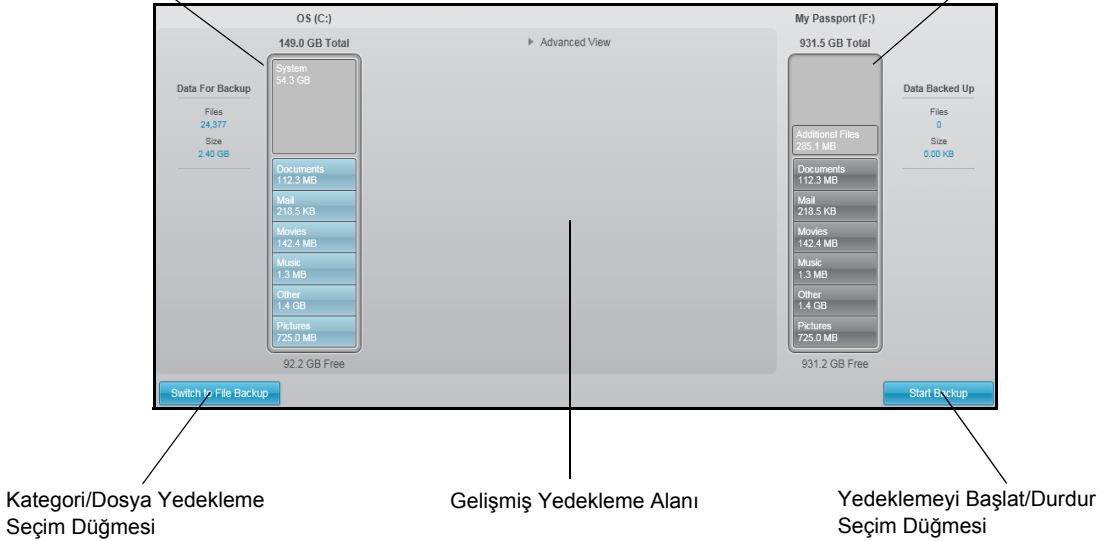

Kategori/Dosya Yedekleme  
Seçim Düşmesi

Gelişmiş Yedekleme Alanı

Yedeklemeyi Başlat/Durdur  
Seçim Düşmesi

Şekil 9. Backup (Yedekleme) Sekmesi Gösterimleri

Tablo 2. Backup (Yedekleme) Sekmesi İşlevsel Açıklaması

Gösterim Bileşeni	Açıklama
Bilgisayar içerik ölçerinizi	Ana sayfa sekmesi ekranındaki bilgisayarınızın sabit sürücüsünün içerik ölçeri ile benzer. (Bkz. "Bilgisayar içerik ölçerinizi" sayfa 17.)
My Passport sürücüsü içerik ölçerleri	Home (Ana sayfa) sekmesi gösterimindeki My Passport sürücünüzün içerik ölçeri ile benzer. (Bkz. "My Passport sürücüsü içerik ölçeri" sayfa 18.)

(Devam)

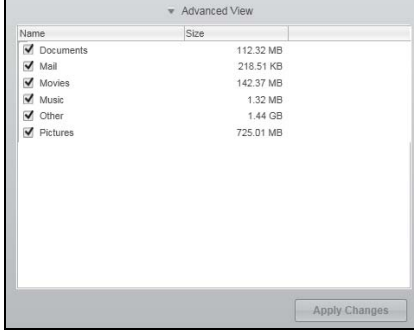
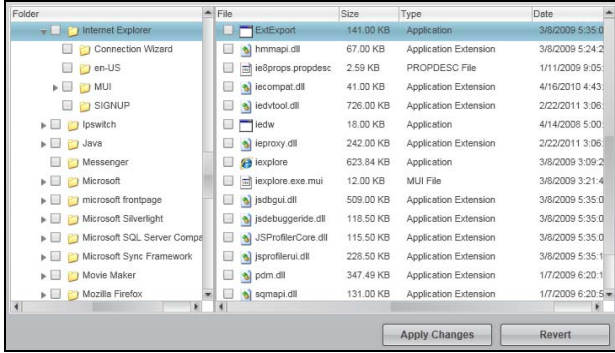

Tablo 2. Backup (Yedekleme) Sekmesi İşlevsel Açıklaması (Devam)

Gösterim Bileşeni	Açıklama
Gelişmiş yedekleme alanı	<p>Kategori modunda, WD SmartWare yazılımının ilk/varsayılan yapılandırması tüm dosyalarınızı yedeklemektir. Bu yapılandırmada, gelişmiş yedekleme alanı boştur.</p> <p><b>Advanced View</b> (Gelişmiş Görünüm) ögesine tıklanması, yedeklemek istediğiniz dosya kategorilerini belirlemek için kullanabileceğiniz bir dosya yedekleme seçim kutusu görüntüler:</p>  <p>Dosya yedekleme seçim kutusunda <b>Apply Changes</b> (Değişiklikleri uygula) ögesine tıklanması bilgisayarınızın içerik ölçerini ve My Passport sürücünüzü günceller.</p> <p><b>Switch to File Backup</b> (Dosya Yedeklemeye Geç) ögesine tıklanması, yedeklemek istediğiniz her bir dosya ya da klasörü belirlemek için kullanabileceğiniz bir klasör yapısını görüntüler:</p>  <p><b>Not:</b> Klasör yapısı, Backup (Yedekleme) sekmesi ekranında bilgisayarınızın içerik ölçerinin yerini alır.</p> <p>Dosya modunda, WD SmartWare yazılımının ilk/varsayılan yapılandırması yedekleme için <i>hiçbir</i> dosya/klasörün seçilmemesi şeklindedir. Yedeklemek istediğiniz dosya veya klasörlerin seçiminden sonra, şunlara tıklama:</p> <ul style="list-style-type: none"> <li><b>Apply Changes</b> (Değişiklikleri Uygula) My Passport sürücünüzün içerik ölçerini günceller.</li> <li><b>Revert</b> (Geri Dön), mevcut seçimlerinizi temizler ve bir önceki uygulanan yapılandırmayı yeniden görüntüler.</li> </ul>

(Devam)

Tablo 2. Backup (Yedekleme) Sekmesi İşlevsel Açıklaması (Devam)

Gösterim Bileşeni	Açıklama
Yedeklemeyi Başlat/ Durdur seçim düğmesi	Yedekleme işlemini başlatarak ve durdurarak yedekleme işlemlerini kontrol eder.
Kategori/Dosya Yedeklemeye Geçiş seçim düğmesi	<p>Kategoriler ile ayrı ayrı dosyalar arasında yedekleme moduna geçiş sağlar:</p> <ul style="list-style-type: none"><li>Kategori modu – Bilgisayarınızın ve My Passport sürücünüzün içerik ölçerlerinde gösterildiği gibi dosyaları kategorilerine göre yedekler. Yedekleme modu kategori olduğunda düğme ismi <b>Switch to File Backup</b> (Dosya Yedeklemeye Geç) şeklindedir.</li><li>Dosya modu – Dosyaları bilgisayarınızdaki klasör yapısına göre yedekler. Yedekleme modu dosya olduğunda düğme adı <b>Switch to Category Backup</b> (Kategori Yedeklemeye Geç) olur.</li></ul>

## Retrieve (Geri Al) Sekmesi Gösterimleri

Üç adet WD SmartWare yazılımı Retrieve (Geri Al) sekmesi gösterimi, yedek dosyaların bulunması ve bunların bilgisayarınızın dahili sabit sürücüsüne kopyalanmasında size yardımcı olur:

- Geri almanın yapılacağı yedekleme biriminin seçilmesi
- Geri alınan dosyalar için hedefin seçilmesi
- My Passport sürücünüzden geri alınacak dosyaların seçilmesi

Retrieve (Geri al) sekmesi gösterimlerinin kısa bir işlevsel açıklaması için, bkz. Şekil 10 ve Tablo 3 sayfa 22.

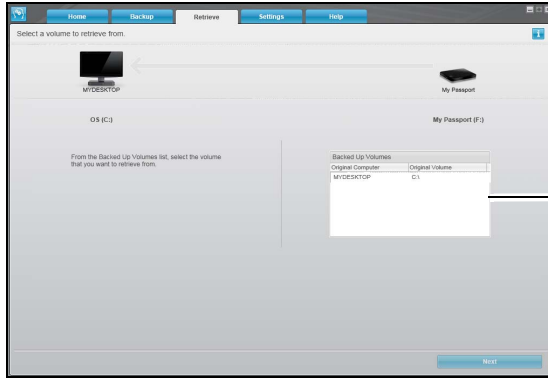

Yedeklenen Birimler Seçim Kutusu

Gösterimden Geri Alınacak Bir Birim Seçme Ekranı

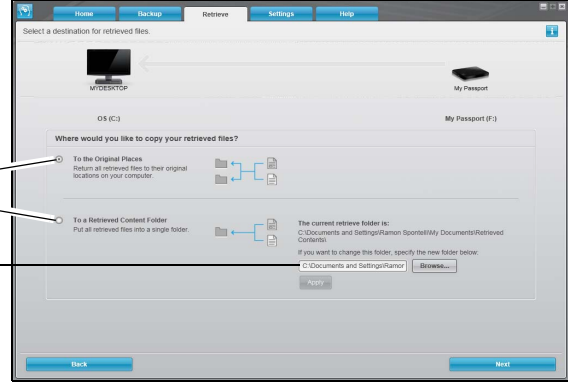

Gerı Alma Hedefi Seçenek Düğmeleri

Gerı Alma Klasörünü Değıştir ve Gözet Düğmesi

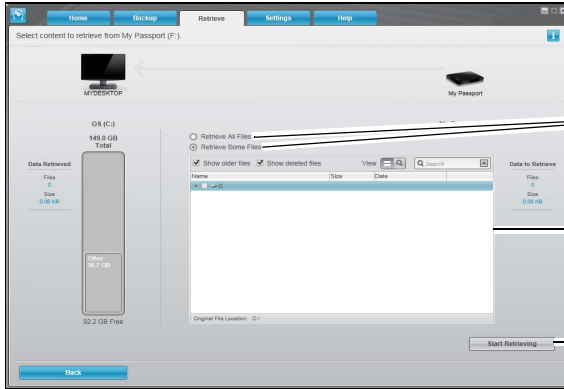

Gerı Alınan Dosyalar İçin Bir Hedef Seçme Ekranı

Dosyaları Gerı Alma Seçenek Düğmeleri

Bazı Dosyaları Gerı Alma Seçim Kutusu

Gerı Almayı Başlat/İptal Et Seçim Düğmesi

Gerı Alınacak İçeriğı Seçme Ekranı

Şekil 10. Retrieve (Gerı Al) Sekmesi Gösterimleri

Tablo 3. Retrieve (Gerı Al) Sekmesi İşlevsel Açıklaması

Gösterim Bileşeni	Açıklama
Yedeklenen Birimler seçim kutusu	Seçili My Passport sürücüsünden dosyaları gerı almak için mevcut olan yedeklenmiş birimleri listeler.  Gerı alma işlemine devam etmek için <b>Next</b> (İleri) öğesine tıklamadan önce bir yedekleme birimini seçmeniz <b>gerekir</b> .
Gerı alma klasörünü değıştir ve Gözet düğmesi	Varsayılan olarak, WD SmartWare yazılımı sizin adınıza My Documents (Belgelerim) klasöründe Retrieved Contents (Gerı Alınan İçerik) adında bir klasör oluşturur ve kullanır. Farklı bir klasör belirlemek istiyorsanız, Gözet işlevini kullanın ve <b>Apply</b> (Uygula) öğesine tıklayın.

(Devam)

Tablo 3. Retrieve (Geri Al) Sekmesi İşlevsel Açıklaması (Devam)

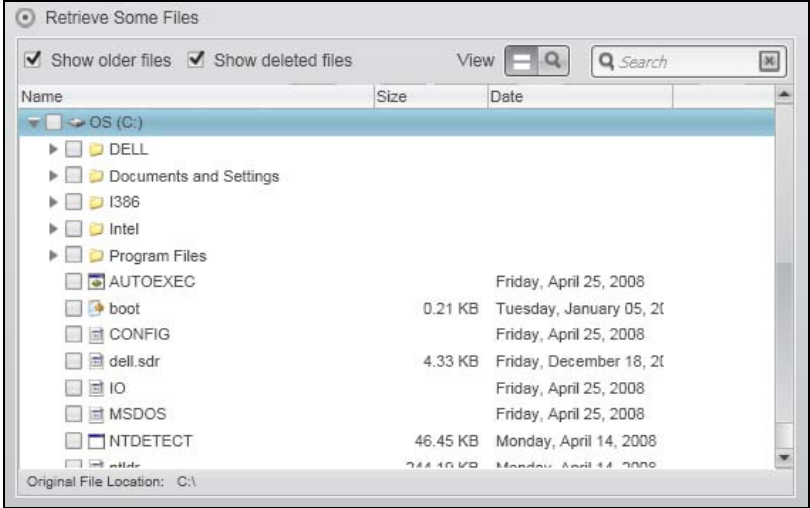
Gösterim Bileşeni	Açıklama
Geri alma hedefi seçenek düğmeleri	<p>Seçili My Passport sürücüsünden geri alınan dosyaları kopyalamak istediğiniz yer olan bilgisayarın dahili sabit sürücüsündeki konumu belirleyin:</p> <ul style="list-style-type: none"> <li><b>To the Original Places</b> (Orijinal Yerlerine) geri alınan dosyalar yedeklendikleri yere geri kopyalar.</li> <li><b>To a Retrieved Content Folder</b> (Geri Alınan içerik Klasörüne), tüm geri alınan dosyaları tek bir klasöre kopyalar.</li> </ul>
Dosyaları geri al seçenek düğmeleri	<p>Varsayılan olarak <b>Retrieve Some Files</b> (Bazı Dosyaları Geri Al) seçeneği seçilir ve WD SmartWare yazılımı sadece seçili dosya ve klasörleri bulmak ve geri almak için kullanabileceğiniz Bazı Dosyaları Geri Al seçim kutusunu gösterir.</p> <p><b>Retrieve All Files</b> (Tüm Dosyaları Geri Al) seçeneği Retrieve Some Files (Bazı Dosyaları Geri Al) seçim kutusunu kapatır ve WD SmartWare yazılımı tüm dosyaları seçili My Passport sürücüsündeki seçili yedekleme biriminden geri alır.</p>
Bazı dosyaları geri al seçim kutusu	<p>Her bir dosya ya da klasörün seçim için onay kutuları olan bir klasör yapısındaki seçili My Passport sürücüsünde seçili yedekleme birimindeki tüm dosyaları görüntüler:</p> 
Geri Almayı Başlat/Iptal Et seçim düğmesi	Geri alma işlemini başlatarak ve sonlandırarak geri alma işlemlerini kontrol eder.

## Settings (Ayarlar) Sekmesi Gösterimi

Settings (Ayarlar) sekmesi ekranlarının kısa bir işlevsel açıklaması için, bkz. Şekil 11 ve Tablo 4.

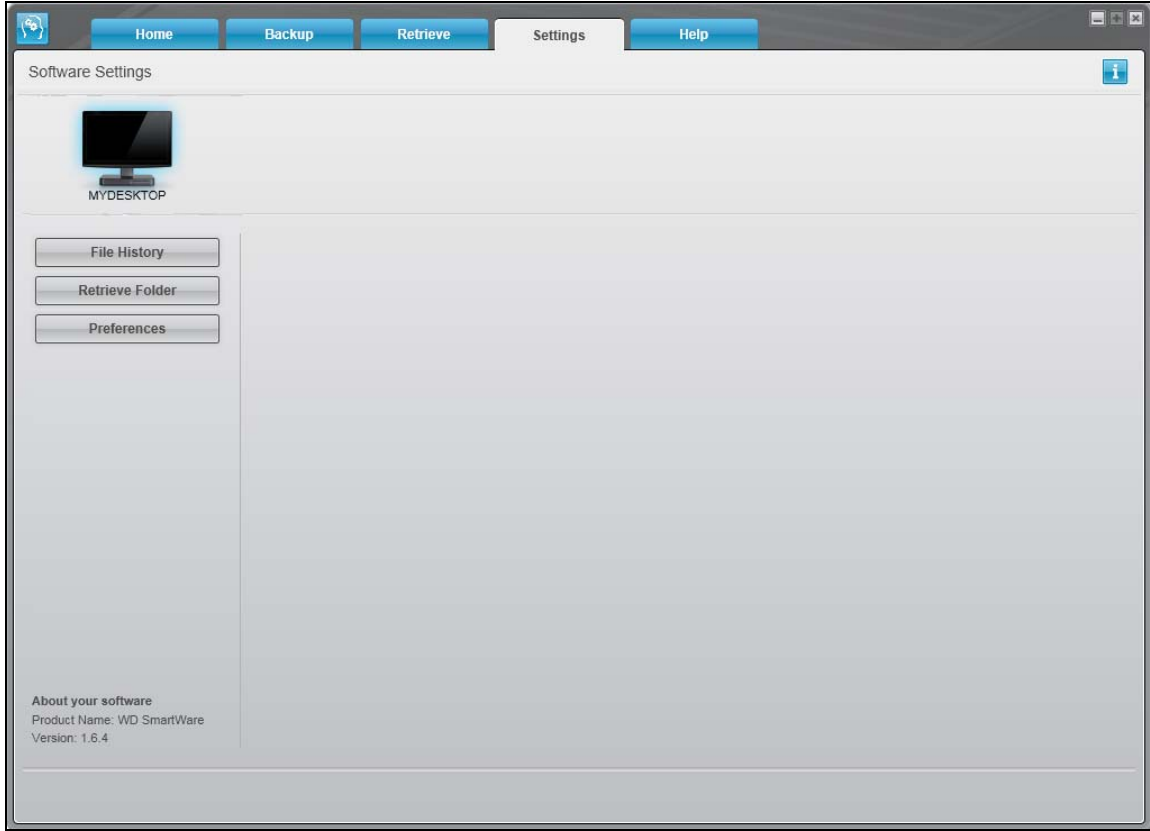

Şekil 11. Settings (Ayarlar) Sekmesi Gösterimi

Tablo 4. Settings (Ayarlar) Sekmesi İşlevsel Açıklaması

Gösterim Bileşeni	Açıklama
Dosya Geçmişi düğmesi	Her dosyanın saklanacak yedekleme sürümü sayısını belirlemek için Dosya Geçmişi iletişimini görüntüler.
Geri Alma Klasörü düğmesi	Geri alanın dosyalar için farklı bir hedef klasör belirlemek için Geri Alma Klasörünü Ayarla iletişimini görüntüler.
Tercihler düğmesi	Yazılım güncellemelerini kontrol eden seçeneği aktifleştirmek ya da geçersiz kılmak için Set Preferences Dialog (Tercihleri Belirle İletişim Kutusu)'nu görüntüler.

## Help (Yardım) Sekmesi Gösterimi

WD SmartWare Help (Yardım) sekmesi gösterimi, Öğrenim Merkezi konularına hızlı erişim ve çevrimiçi destek hizmetlerine bağlantılar sağlar.

Help (Yardım) sekmesi gösteriminin kısa bir işlevsel açıklaması için, bkz. Şekil 12 ve Tablo 5.

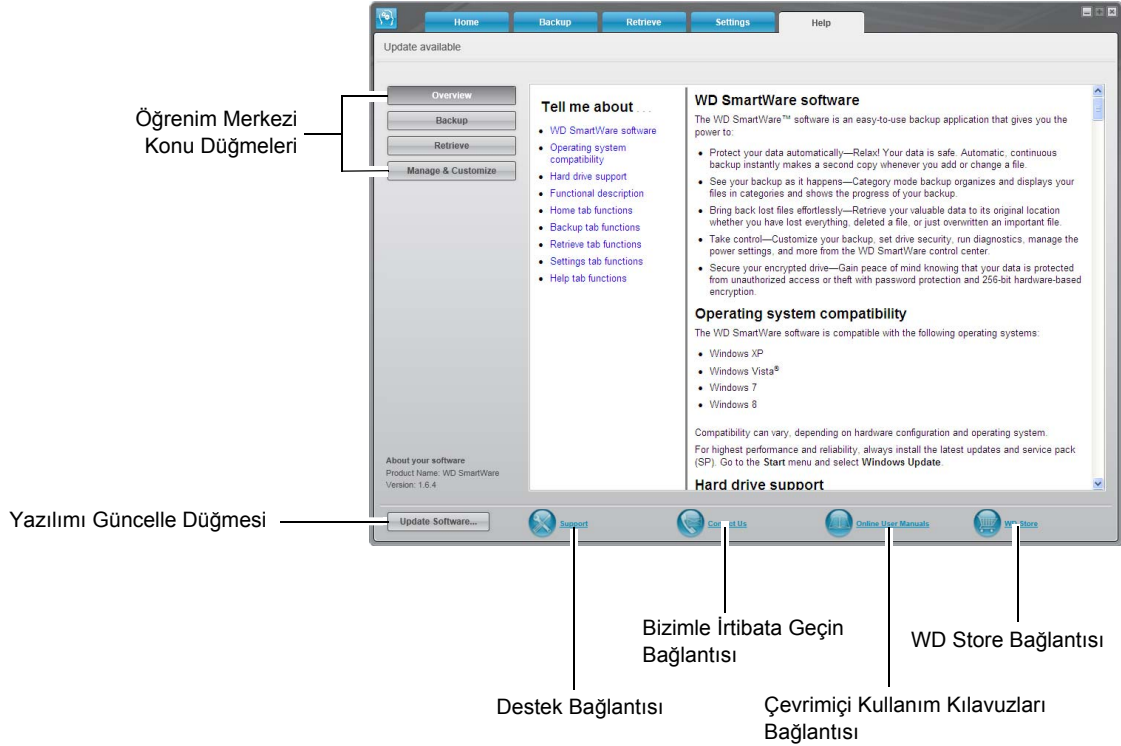

Şekil 12. Help (Yardım) Sekmesi Gösterimi

Tablo 5. Help (Yardım) Sekmesi İşlevsel Açıklaması

Gösterim Bileşeni	Açıklama
Bizimle İrtibata Geçin bağlantısı	<a href="http://support.wdc.com/contact">http://support.wdc.com/contact</a> adresindeki WD Service & Support Contact Us (WD Servis ve Destek Bizimle İrtibata Geçin) sayfasına bağlanmak için internet tarayıcınızı kullanır.
Öğrenim Merkezi konu düğmeleri	Temel Öğrenim Merkezi yardım konularını görüntülemek için bağlantılar sunar: <ul style="list-style-type: none"> <li>Genel Bakış</li> <li>Yedekleme</li> <li>Geri Al</li> <li>Yönet ve Özelleştir</li> </ul>
Çevrimiçi Kullanım Kılavuzları bağlantısı	Aşağıdaki sayfada bulunan kullanım kılavuzu sayfasında WD SmartWare kılavuzlarına bağlanmak için web tarayıcınızı kullanır: <a href="http://www.wdc.com/wdproducts/wdsmartware/um.asp">http://www.wdc.com/wdproducts/wdsmartware/um.asp</a> . Burada My Passport sürücünüzün kullanım kılavuzunun çevrimiçi sürümünü seçebilirsiniz ve açabilirsiniz.

(Devam)

Tablo 5. Help (Yardım) Sekmesi İşlevsel Açıklaması (Devam)

Gösterim Bileşeni	Açıklama
Destek bağlantısı	<a href="http://support.wdc.com">http://support.wdc.com</a> 'daki WD Service & Support Home (WD Servis ve Destek Anasayfa) sayfasına bağlanmak için internet tarayıcınızı kullanır.
Yazılımı Güncelle düğmesi	WD SmartWare yazılımınızın sürümlerini ve mevcut en son sürümlere sahip seçili My Passport sürücü ürün yazılımlarını karşılaştırmak için internet tarayıcınızı kullanır.  Yazılım veya ürün yazılım güncellemesi mevcutsa, WD SmartWare yazılımı size bunları indirmeniz ve yüklemeniz için uyarır.
WD Store bağlantısı	Aşağıdaki sayfada bulunan WD çevrimiçi mağazasına bağlanmak için web tarayıcınızı kullanır:  <a href="http://store.westerndigital.com/store/wdus">http://store.westerndigital.com/store/wdus</a> .

## 4

## Dosyaları Yedekleme

Bu bölümde yer alan başlıklar:

[Yedekleme Fonksiyonu Nasıl Çalışır](#)  
[Dosyaları Yedekleme](#)

### Yedekleme Fonksiyonu Nasıl Çalışır

WD SmartWare yazılımı bilgisayarınızdaki müzik, filmler, resimler, belgeler, e-posta ve diğer dosyalar dahil olmak üzere tüm önemli veri dosyalarınızı My Passport sürücünüze otomatik olarak sürekli yedekler.

WD SmartWare yazılımı bilgisayarınızın seçili dahili sabit sürücüsü üzerindeki farklı dosya türlerini sınıflandırdıktan sonra, sadece **Start Backup** (Yedeklemeyi Başlat) düğmesine tıklanmasıyla bunların tümü yedeklenir. Ya da yedeklemek üzere belirli dosyalar, klasörler ya da kategoriler seçebilirsiniz.

Yedekleme yapıldıktan sonra, WD SmartWare yazılımı aşağıdakileri yedekleyerek dosyalarınızı korur:

- Dahili sabit sürücünüzde oluşturulmuş ya da kopyalanmış olan yeni bir dosya
- Herhangi bir şekilde değiştirilmiş olan mevcut bir dosya

Bu koruma otomatiktir – WD SmartWare yazılımı sizin herhangi bir şey yapmanıza gerek kalmadan bunu sizin adınıza yapar – yapmanız gereken tek şey My Passport sürücünüzün bilgisayarınıza takılı olduğundan emin olmaktır.

*Not:* My Passport sürücünüz bilgisayara bağlı olduğu sürece otomatik yedekleme korumanız devam edecektir. Sürücünüzü bilgisayardan çıkarıp, yeniden bağladığınızda, WD SmartWare yazılımı bilgisayarınızı yeni ve değiştirilmiş dosyalar için yeniden tarama ve otomatik olarak, sürekli yedeklemeye devam eder.

### Dosyaları Yedekleme

1. Home (Ana sayfa) ekranında:

- Bilgisayarınızda birden fazla dahili sabit sürücü veya sürücü bölümü varsa VE kategori üzerinden yedekleme yapmak istiyorsanız, bilgisayar simgeniz altında, sürücü bölmesinin seçimini yapmak için dahili sabit sürücü seçim kutusunu kullanın:



- Bilgisayarınıza birden fazla My Passport sürücü bağlıysa, dosyaları yedeklemek istediğiniz sürücüyü seçin:





2. Backup (Yedekleme) ekranını görüntülemek için **Backup** (Yedekleme) sekmesine tıklayın (bkz. Şekil 9 sayfa 19).
3. Backup (Yedekleme) ekranında:

EĞER şunu yedeklemek istiyorsanız . . . dahili sabit sürücüde,	BU DURUMDA . . .
Tüm dosya kategorileri	Adım 4 ile devam edin.
Seçili dosya kategorileri	Adım 5'ye geçin.
Tüm dosya ve klasörler	Sayfa 29'deki Adım 6'ye geçin.
Seçili dosyalar ya da klasörler	Sayfa 30'deki Adım 7'ye geçin.

4. Dahili sabit sürücüdeki tüm dosya kategorilerini yedeklemek için:
  - a. Yedeklemenin kategori modunda olduğunu ve Backup (Yedekleme) ekranının sol üst köşesinde **Ready to perform category backup** (Kategori yedekleme için hazır) mesajının görüldüğünü doğrulayın.  
  
Eğer yedekleme dosya modundaysa ve **Ready to perform file backup** (Dosya yedekleme için hazır) mesajı görünüyorsa, bu durumda **Switching Backup Plan** (Yedekleme Planı Değiştirme) isteminde **Switch to Category Backup** (Kategori Yedeklemeye Geç) tuşuna basın ve **OK** (Tamam) ögesine tıklayın.
  - b. Kategoriye göre yedekleme seçim kutusunu açmak için **Advanced View** (Gelişmiş Görünüm) ögesine tıklayın ve altı kategorinin tümüne ait onay kutularının işaretlenmiş olduğunu kontrol edin:

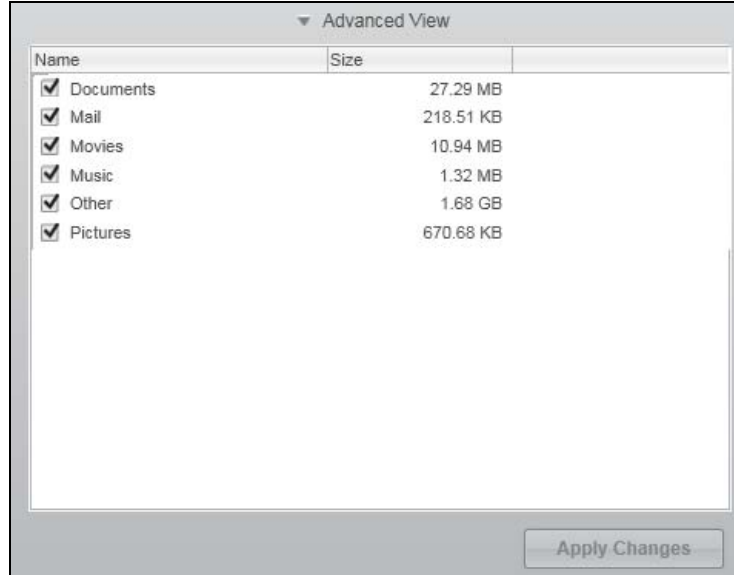

- c. Gerektiğinde, My Passport sürücünüz için özel bir yedekleme planı oluşturmak ve içerik ölçeri yenilemek için boş onay kutularından herhangi birini seçin ve **Apply Changes** (Değişiklikleri Uygula) ögesine tıklayın.
- d. Dahili sabit sürücüdeki tüm dosya kategorilerini yedeklemek için **Start Backup** (Yedeklemeyi Başlat) ögesine tıklayın ve sayfa 31'deki Adım 8'ye geçin.

**5. Seçili dosya kategorilerini yedeklemek için:**

- a. Yedeklemenin kategori modunda olduğunu ve Backup (Yedekleme) ekranının sol üst köşesinde **Ready to perform category backup** (Kategori yedekleme için hazır) mesajının görüldüğünü doğrulayın.

Eğer yedekleme dosya modundaydı ve **Ready to perform file backup** (Dosya yedekleme için hazır) mesajı görünüyorsa, bu durumda **Switching Backup Plan** (Yedekleme Planı Değiştirme) isteminde **Switch to Category Backup** (Kategori Yedeklemeye Geç) tuşuna basın ve **OK** (Tamam) ögesine tıklayın.

- b. Kategoriyeye göre yedekleme seçim kutusunu açmak için **Advanced View** (Gelişmiş Görünüm) üzerine tıklayın:

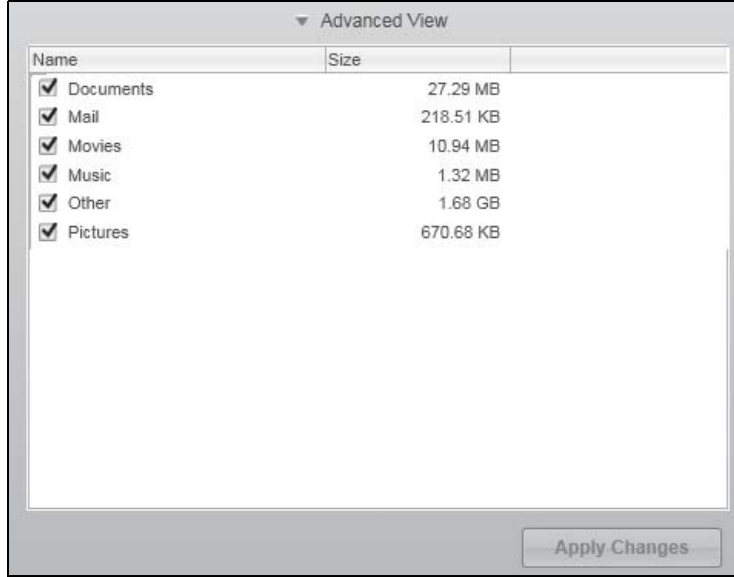

- c. Kategoriyeye göre yedekleme seçim kutusunda:
- Yedeklemeden çıkarmak istediğiniz dosya kategorileri için onay kutularını temizleyin.
  - Gerekirse, yedeklemeye dahil etmek istediğiniz dosya kategorilerinin onay kutularını seçin.
- d. My Passport sürücünüz için özel bir yedekleme planı oluşturmak ve içerik ölçeri yenilemek için **Apply Changes** (Değişiklikleri Uygula) ögesine tıklayın.
- e. Seçili dosya kategorilerini yedeklemeye başlamak için **Start Backup** (Yedeklemeyi Başlat) ögesine tıklayın ve sayfa 31'deki Adım 8'e geçin.

**6. Dahili sabit sürücüdeki tüm dosya ve klasörleri yedeklemek için:**

- a. Yedeklemenin dosya modunda olduğunu ve Backup (Yedekleme) ekranının sol üst köşesinde **Ready to perform file backup** (Dosya yedekleme için hazır) mesajının görüldüğünü doğrulayın.

Eğer yedekleme kategori modundaydı ve **Ready to perform category backup** (Kategori yedekleme için hazır) mesajı görünüyorsa, bu durumda **Switching Backup Plan** (Yedekleme Planı Değiştirme) isteminde **Switch to File Backup** (Dosya Yedeklemeye Geç) tuşuna basın ve **OK** (Tamam) ögesine tıklayın.

- b. Dosyaya göre yedekle seçim kutusunda, bilgisayarınızın dahili sabit sürücüsü onay kutusunu seçin:



Bilgisayarınızda birden çok dahili sürücü varsa, her birinin onay kutusunu işaretleyin.

- c. My Passport sürücünüz için özel bir yedekleme planı oluşturmak ve içerik ölçeri yenilemek için **Apply Changes** (Değişiklikleri Uygula) ögesine tıklayın.
- d. Dahili sabit sürücüdeki tüm dosya ve klasörleri yedeklemek için **Start Backup** (Yedeklemeyi Başlat) ögesine tıklayın ve sayfa 31'deki Adım 8'e geçin.

## 7. Seçili dosyaları ve klasörleri yedeklemek için:

- a. Yedeklemenin dosya modunda olduğunu ve Backup (Yedekleme) ekranının sol üst köşesinde **Ready to perform file backup** (Dosya yedekleme için hazır) mesajının görüldüğünü doğrulayın.

Eğer yedekleme kategori modundaysa ve **Ready to perform category backup** (Kategori yedekleme için hazır) mesajı görünüyorsa, bu durumda **Switching Backup Plan** (Yedekleme Planı Değiştirme) isteminde **Switch to File Backup** (Dosya Yedeklemeye Geç) tuşuna basın ve **OK** (Tamam) ögesine tıklayın.

- b. Dosyaya göre yedekle seçim kutusunda, klasör yapısını açmak için işaretleyicilere tıklayın:

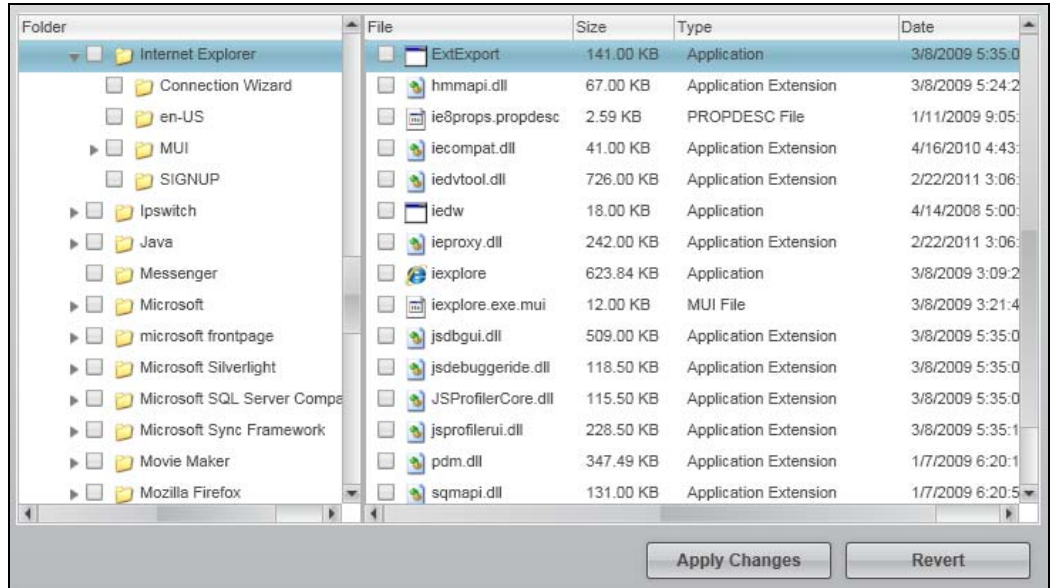

- c. Yedeklemek istediğiniz her bir dosya ya da klasörün onay kutusunu seçin.

Bir klasör onay kutusunu seçtiğinizde, klasördeki tüm alt klasörlerin ve dosyaların otomatik olarak seçildiğine dikkat edin.

- d. My Passport sürücünüz için özel bir yedekleme planı oluşturmak ve içerik ölçeri güncellemek için **Apply Changes** (Değişiklikleri Uygula) ögesine tıklayın.

**Not:** **Revert** (Geri Al) ögesine tıklamanız mevcut seçimlerinizi temizler ve bir önceki uygulanan yapılandırmayı yeniden görüntüler.

- e. Seçili dosyaları ve klasörleri yedeklemeye başlamak için **Start Backup** (Yedeklemeyi Başlat) ögesine tıklayın ve Adım 8'e geçin.

**8. Yedekleme sırasında:**

- Bir ilerleme çubuğu ve mesaj yedeklenen veri miktarını gösterir.
- Kategori yedeklemede, bilgisayarınızın dahili sabit sürücüsünün içerik ölçerindeki mavi arkaplan henüz yedeklenmemiş tüm dosyalar için sarı/kehribar rengine dönüşür.
- My Passport sürücünüzün içerik ölçerindeki gri tondaki kategori ve dosya arkaplanı, sürücülerin yedeklenmesinin tamamlanmasıyla maviye dönüşür.
- Sürücünüzü ayarlayarak devam edebilir ya da başka bir fonksiyon kullanabilirsiniz, WD SmartWare yazılımı arkaplanda dosyalarınızı yedekleyecektir.
- **Start Backup** (Yedeklemeyi Başlat) değiştirme tuşu yedeklemeyi durdurmak için **Stop Backup** (Yedeklemeyi Durdur) tuşuna dönüşür (bkz. Adım 10, sayfa 31).

**9. Yedekleme başarıyla tamamlandı mesajının görülmesi yedeklemenin normal şekilde tamamlandığı anlamına gelir.**

Yedeklenemeyen dosyaların bulunması durumunda, WD SmartWare yazılımı aşağıdakileri görüntüler:

- Söz konusu dosya sayısını gösteren uyarı mesajı
- Dosyaların listesini ve yedeklenememe nedenlerini görmek üzere tıklayabileceğiniz View (Görüntüle) bağlantısı

Bazı uygulamalar ve devam etmekte olan işlemler dosyaların yedeklenmesini engelleyebilir. Dosyalarınızdan bazılarının neden yedeklenemediğini anlayamadıysanız, şunları deneyin:

- Tüm açık dosyalarınızı kaydedip, kapatın
- Çalışan tüm uygulamaları kapatın – e-posta programınız ve Web tarayıcınız dahil

**Önemli:** Sürücü dolu Uyarı mesajının görülmesi, yedeklemenin tamamlanması için sürücü üzerinde yeterince boş alan bulunmadığı anlamına gelir.

En iyi uzun süreli çözüm için sürücünüzü uzun süreli arşiv depolamasına gönderin ve:

- Help** (Yardım) sekmesine tıklayın.
- Western Digital Online Store web sitesini görüntülemek için **WD Store** bağlantısına tıklayın.
- External Hard Drives** (Harici Sabit Sürücüler) ögesine tıklayıp gelecekteki gereksinimlerinize en uygun sürücüyü seçin.

**10. Adım 8'de **Stop Backup** (Yedeklemeyi Durdur) ögesine tıklarsanız, **Stop backup?** (Yedekleme durdurulsun mu?) onay istemi size WD SmartWare yazılımının yedeklemenizi arka planda çalıştırdığını ve yedekleme sırasında diğer işleriniz için bilgisayarınızı kullanmaya devam edebileceğinizi hatırlatır.**

Devam etmek için:

- Talebinizi geçersiz kılıp yedeklemeye devam etmek üzere **Continue Backup** (Yedeklemeye Devam Et)
- Duraklatma isteğinizi dikkate alıp yedeklemeyi durdurmak için **Stop Backup** (Yedeklemeyi Durdur)

**11. Dosyalarınızı kategoriye göre yedeklediyseniz ve bilgisayarınızın birden fazla dahili sabit sürücüsü veya çoklu sürücü bölmeleri varsa, yedekleme prosedürünü her biri için tekrarlayın.**

## 5

## Dosyaları Geri Alma

Bu bölümde yer alan başlıklar:

[Geri Alma Fonksiyonu Nasıl Çalışır](#)  
[Dosyaları Geri Alma](#)

### Geri Alma Fonksiyonu Nasıl Çalışır

WD SmartWare yazılımı, My Passport sürücünüzde yedeklenmiş dosyaları almanızı ve şunlardan birine kopyalamanızı kolaylaştırır:

- Bilgisayardaki orijinal konumlarına
- Özel bir geri alma klasörüne

Geri alma genellikle beş aşamalı bir işlemdir:

1. Home (Ana sayfa) ekranından dosyaların geri alınacağı My Passport sürücüsünü seçin.
2. Dosyalarını geri almak istediğiniz yedek birimi seçin.
3. Geri alınan dosyaları kopyalamak istediğiniz hedefi belirleyin – ya özel bir geri alma klasörüne ve ya orijinal yerlerine.
4. Hangi içeriğin geri alınacağını seçin – dosyalar, klasörler ya da her şey.
5. Dosyaları geri alın.

### Dosyaları Geri Alma

1. Home (Ana sayfa) ekranında:
  - a. Bilgisayarınızda birden fazla dahili sürücü veya sürücü bölümü varsa, bilgisayar simgeniz altında, sürücü bölmesinin seçimi yapmak için dahili sürücü seçim kutusunu kullanın:





- b. Bilgisayarınıza birden fazla My Passport sürücüsü bağlıysa, dosyalarını geri almak istediğiniz sürücüyü seçin:

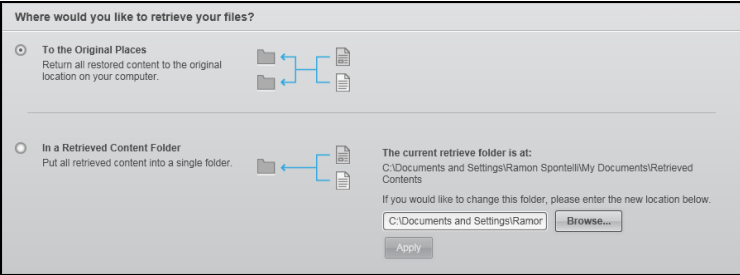
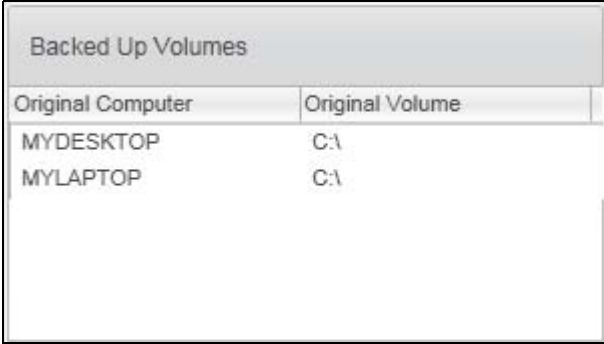

2. Aşağıdakilerin birini görüntülemek için **Retrieve** (Geri Al) sekmesine tıklayın:
  - Geri alınan dosyalar için bir hedef seç iletişim kutusu
  - Geri alınacak bir birim seçin iletişim kutusu

(Bkz. Şekil 10 sayfa 22.)

EĞER şuna sahipseniz . . .	O ZAMAN WD SmartWare yazılımı şunu görüntüler . . .
<p>Bilgisayarınızdaki seçili My Passport sürücüsünden tek bir yedekleme oluşturuldu,</p>	<p>Geri alınan dosyalar için bir hedef seç iletişim kutusu:</p>  <p>sayfa 34'da adım 3 ile devam edin.</p>
<p>Aşağıdaki seçeneklerden birinden seçili My Passport sürücüsünde birden fazla yedekleme birimi oluşturuldu:</p> <ul style="list-style-type: none"> <li>• Bilgisayarınızdaki farklı dahili sürücüler veya sürücü bölmeleri</li> <li>• Farklı bilgisayarlar</li> </ul>	<p><b>Backed Up Volumes</b> (Yedeklenen Birimler) seçim kutusunda sıralanmış mevcut birimlerinden birini geri almak için bir birim seçin:</p>  <p>Bu durumda:</p> <ol style="list-style-type: none"> <li><b>Backed Up Volumes</b> (Yedeklenen Birimler) seçim kutusunda, dosyaları geri almak istediğiniz birimi seçin.</li> <li>Geri alınan dosyalar için bir hedef seç iletişim kutusunu görüntülemek için <b>Next</b> (İleri)'ye tıklayın.</li> <li>Sayfa 34'da adım 3 ile devam edin.</li> </ol>
<p>Seçili My Passport sürücüsünde bir yedekleme çalıştırma,</p>	<p><b>Backed Up Volumes</b> (Yedeklenen Birimler) seçim kutusunda sıralanmadığında Bir birimi geri almak için hedef seç iletişim kutusu:</p>  <p>Yedeklenmiş bir birimi olmayan bir sürücüden dosyaları geri alamazsınız. My Passportsürücüsünden istediğiniz belgeleri geri almak için <b>Home</b> (Ana sayfa) sekmesine tıklayın ve sayfa 32'de adım 1-b'ye dönün.</p>

3. Select a destination for retrieved files (Geri alınan dosyalar için hedef seç) iletişim kutusunda:

GERİ alınan içeriği kopyalamak istediğiniz konum . . .	SONRA şunu seçin . . . seçenek
Bilgisayarınızın dahili sabit sürücüsünde orijinal konumları,	<b>İlk Yerlerine</b> <i>Not:</i> <b>To the Original Places</b> (Orijinal Yerlerine) seçeneği, sayfa 32'deki adım 2'de başka bir bilgisayardan bir yedekleme birimi seçmeniz halinde mevcut olmayacaktır.
Geri alınan içerik klasörü,	<b>Geri Alınan İçerik Klasörüne</b> Kullanıcı adınız için varsayılan dosya Belgelerim klasöründeki Retrieved Contents (Geri Alınan İçerikler) olacaktır. Farklı bir klasör belirlemek istiyorsanız: <ol style="list-style-type: none"> <li><b>Browse</b> (Gözet) ögesine tıklayın ve yeni klasörü belirlemek için gözet fonksiyonunu kullanın.</li> <li>Yeni klasör özelliklerini kaydetmek ve uygulamak için <b>Apply</b> (Uygula) ögesini seçin.</li> </ol>

4. Select content to retrieve... (Geri alınacak içeriği seç...) iletişimini görüntülemek amacıyla **Next** (İleri)'ye tıklayın.

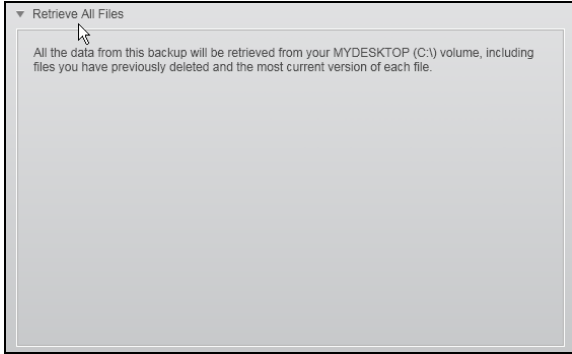
EĞER şunu yapmak istiyorsanız . . . seçilmiş yedekleme biriminden	SONRA şunu seçin . . .
Tüm dosyaları	<b>Retrieve All Files</b> (Tüm Dosyaları Geri Al) seçeneğinden, sayfa 35'deki adım 6'ya geçin. 

(Devam)

**EĞER şunu yapmak istiyorsanız . . . seçilmiş yedekleme biriminden**

Seçili dosyalar ya da klasörler

**SONRA şunu seçin . . .**

**Retrieve Some Files** (Bazı Dosyaları Geri Al) seçeneğinden, Retrieve Some Files (Bazı Dosyaları Geri Al) seçim kutusunu açmak için sayfa 35'deki adım 5'e geçin.

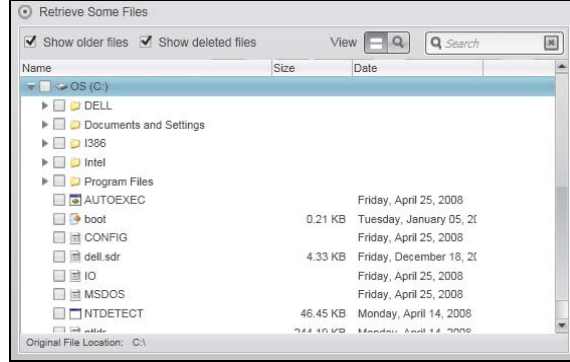

5. Retrieve Some Files (Bazı Dosyaları Geri Al) seçim kutusunda, klasör yapısı içerisinde istediğiniz dosyaları bulmak için ilerleyin. Ayrıca, dosya ya da klasör adını (ya da adının bir kısmını) yazarak arama kutusunu da kullanabilirsiniz:

- Dosyalarınızın farklı sürümlerini görüntülemek için **Show older files** (Eski Dosyaları Göster) onay kutusunu seçin:

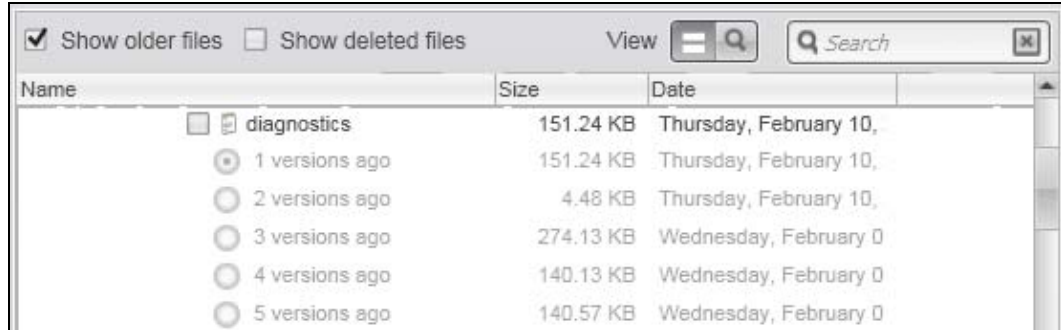

- Silinen yedekleme dosyalarını göstermek için **Show deleted files** (Silinen Dosyaları Göster) onay kutusunu seçin:

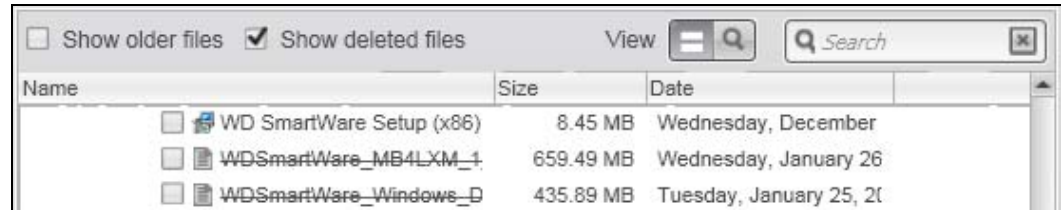

- Dosyaları ayrı ayrı listelemek için **View** (Görüntüle) simgesini seçin.
- Bir dosyayı bulmak için, dosya adının tamamını veya bir kısmını yazın ve aramayı başlatmak için **Enter** (Giriş) tuşuna basın.

Arama filtresini kaldırmak için, arama kutusundaki metnin tamamını silin ve **Enter** (Giriş) tuşuna basın.

- Geri almak istediğiniz dosyalar ya da klasörler için onay kutusunu seçin.

6. **Start Retrieving** (Geri Almayı Başlat) öğesine tıklayın.



7. Geri alma sırasında:

- Retrieve (Geri alma) ekranı bir ilerleme çubuğu ve belirlenen geri alma konumuna kopyalanan verilerin miktarını belirten bir mesaj görüntüler.
- Geri almayı durdurmanız için bir **Cancel Retrieving** (Geri Almayı Durdur) düğmesi mevcuttur.

8. **Retrieval accomplished** (Geri alma tamamlandı) mesajı geri alma işleminin tamamlandığını bildirir.

**Partial retrieve accomplished** (Kısmi geri alma tamamlandı) mesajının anlamı geri almak üzere seçmiş olduğunuz tüm dosyaların belirtilen geri alma konumuna kopyalanmadığı anlamına gelir. Bu durumda:

- **Files Not Retrieved** (Dosyalar Geri Alınmadı) mesajı geri alınamamış dosya sayısını ve geri alma başarısız bilgi ekranına bir bağlantı verir. Dosya listesini ve geri alınamama nedenlerini görmek için **View Files** (Dosyaları Görüntüle) bağlantısına tıklayın.
- **Destination is full** (Hedef Dolu) mesajının anlamı, bilgisayarınızda geri almayı tamamlamak için yeterli disk alanının bulunmadığıdır.

## 6

## Sürücüyü Kilitleme ve Kilidini Açma

Bu bölümde yer alan başlıklar:

- [Sürücünün Parola ile Korunması](#)
- [Sürücünün Kilidini Açma](#)
- [Parolanızı Değiştirme](#)
- [Sürücü Kilidi Özelliğinin Kapatılması](#)

### Sürücünün Parola ile Korunması

Başka birinin sürücünüze erişmesinden endişeliyseniz ve sürücünüzdeki dosyaları görmesini istemiyorsanız sürücünüzü parolayla korumalısınız.

**UYARI! WD Security yazılımı, sürücünüzü elektronik olarak kilitlemek ve kilidini kaldırmak için parolanızı kullanır. Parolanızı unutursanız, sürücünüz üzerindeki verilere erişemez ya da üzerine yeni veriler yazamazsınız. Bunu tekrar kullanabilmeniz için sürücüyü silmeniz gerekecektir.**

Aşağıdakiler için WD Security yazılımını kullanın:

- Parola oluşturma
- Parola değiştirme
- Parola ihtiyacını ortadan kaldırma

1. Aşağıdakilerden birini seçerek Güvenliği Ayarla iletişimini açın:

- Eğer uygulamayı yüklerken yarattıysanız WD Security masaüstü kısayoluna
- **Start (Başlat) > (All) Programs ((Tüm) Programlar) > Western Digital > WD Apps > WD Security**

Help

My Passport  
931.48 GB  
My Passport (F:)

**Set Security**

Secure your drive to keep others from accessing your files.

**WARNING**

WD cannot retrieve your password. If you forget your password, you will permanently lose access to your data.

☐ I understand.

Choose a password (25 characters max.)

Verify password

Password hint

☐ Enable auto unlock for user: MYDESKTOP

Save Security Settings

**2. Set Security (Güvenlik Belirle) iletişiminde:**

- Bilgisayarınıza bağlı birden fazla desteklenen My Passport sürücüsü varsa, parola oluşturmak istediğiniz sürücüyü seçin.
- Azami 25 karakter kullanarak **Choose a password** (Parola seç) kutusuna parolanızı yazın.
- Verify password** (Parola doğrula) kutusuna parolanızı tekrar yazın.
- Password hint** (Parola ipucu) kutusuna size parolanızı hatırlatacak bir ipucu girin.
- Kullanıcı için **Enable auto unlock for user:** (Otomatik kilit açmayı etkinleştir:) WD Security yazılımının bu bilgisayarda seçili sürücü için parolanızı hatırlamasını istiyorsanız kutuyu işaretleyin.
- Parolanızı unutmanız durumunda verilerin kaybolma riski konusundaki uyarıyı okuyun.
- Bu riski kabul ettiğinizi belirtmek için **I understand** (Anladım) onay kutusuna tıklayın.
- Parolanızı kaydetmek ve sürücünüz için donanım tabanlı şifrelemeyi etkinleştirmek için, **Save Security Settings** (Güvenlik Ayarlarını Kaydet) ögesine tıklayın.

**3. Güvenlik etkinleştirildi mesajını kapatmak için OK tuşuna tıklayın.**

**UYARI! Bir parola oluşturduktan sonra geçerli çalışma oturumuna devam ettiğiniz sürece sürücü *kilitlenmemiş* durumda kalır. Böylece WD Security yazılımı:**

- Bilgisayarınızı kapadığınızda, sürücünüzü çıkardığınızda veya bilgisayarınız uyku moduna geçtiğinde sürücüyü kilitler**
- EĞER Kullanıcı için Enable auto unlock for user: (Otomatik kilit açmayı etkinleştir:) seçmediyseniz, bilgisayarınızı tekrar başlatma ya da sürücünüzü tekrar bağlama durumunda sürücünüzün kilidini açmak için parolanızı tekrar girmeniz gerekir: parolanızı oluşturduğunuzda kutuyu işaretleyin**

**Sürücünün Kilidini Açma**

Eğer kullanıcı için **Enable auto unlock for user:** (Otomatik kilit açmayı etkinleştir:) seçmediyseniz başkalarının sürücünüzdeki dosyalardaki bilgilere ulaşmasını engellemek için bir parola oluşturduktan sonra, kutuyu işaretleyin, sürücü kilidini açmak için aşağıdaki durumlarda parolanızı girmeniz gerekecektir:

- Bilgisayarınızı kapatıp, yeniden başlatırken
- Sürücüyü bilgisayarınızdan çıkarıp, yeniden takarken
- Bilgisayarınız uyku modundan çıktığında

Bilgisayarınızda WD Security yazılımı kurulu olmasa bile bunu yapmanız gerekecektir.

Bilgisayarınızın yazılım yapılandırılmasına bağlı olarak sürücü kilidini aşağıdakiler aracılığıyla açabilirsiniz:

- WD Security ya da WD Drive Utilities yazılımı
- WD SmartWare yazılımı
- WD Drive Unlock utility (WD Drive Unlock yardımcı programı)

## WD Security veya WD Drive Utilities Yazılımı ile Sürücünün Kilidinin Açılması

Bilgisayarınızı kapatıp yeniden başlattığınızda veya sürücüyü bilgisayardan çıkarıp yeniden taktığınızda, WD Security ya da WD Drive Utilities yazılımının başlatılmasıyla Sürücü Kilidini Aç iletişimi görüntülenir:

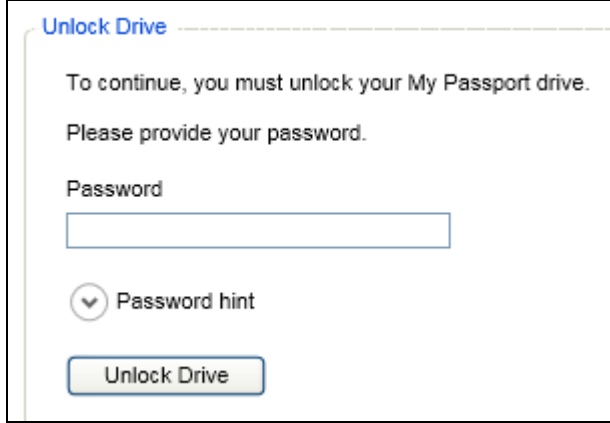

Bu aşağıdaki durumlardan biriyle meydana gelir:

- Otomatik olarak eğer bilgisayarınıza bağlı sadece bir adet kilitli My Passport sürücünüz varsa
- WD Security ya da WD Drive Utilities ekranında kilitli sürücüyü seçerken, bilgisayarınıza bağlı birden fazla desteklene My Passport sürücü varsa

Sürücünün kilidini açmak için:

1. Sürücü Kilidini Açma iletişimi belirmiyorsa, aşağıdakilerden birine tıklayın:
  - Eğer uygulamayı yüklerken yarattıysanız WD Security masaüstü kısa yol simgesine ya da **Start (Başlat) > All Programs (Tüm Programlar) > Western Digital > Wd Apps > WD Security**
  - Eğer uygulamayı yüklerken yarattıysanız masaüstü kısa yol simgesine ya da **Start (Başlat) > All Programs (Tüm Programlar) > Western Digital > Wd Apps > WD Security**
2. Bilgisayarınıza bağlı birden fazla desteklenen My Passport sürücüsü varsa, Sürücü Kilidini Açma iletişimini görüntülemek için kilitli olan sürücüyü seçin.
3. Sürücü Kilidini Açma iletişiminde:
  - a. **Password (Parola)** kutusuna parolanızı yazın.
  - b. **Unlock Drive (Sürücü Kilidini Aç)** ögesine tıklayın.

## Sürücü Kilidini WD SmartWare Yazılımıyla Kaldırma

Eğer kullanıcı için **Enable auto unlock for user:** (Otomatik kilit açmayı etkinleştir:) seçmediyseniz, bilgisayarınızı kapatıp tekrar başlattığınız zaman ya da sürücüyü bilgisayarınızdan çıkardığınızda: parolanızı yarattıktan sonra kutuyu işaretleyin WD SmartWare yazılımı My Passport sürücünüzün içerik ölçeri yerine bir **Drive is locked** (Sürücü kilitli) mesajı görüntüler:



WD SmartWare yazılımı ile sürücü kilidini açmak için:

1. WD SmartWare eğer sürücünüzün kilidini kaldırma iletişimi otomatik görünmezse, görmek için Drive is locked (Sürücü kilitli) mesajının üzerindeki sürücü resmine tıklayın:



2. **Password** (Parola) kutusuna parolanızı yazın.
3. **Unlock** (Kilidi Kaldır) ögesine tıklayın.

## WD Drive Unlock Yardımcı Programı ile Sürücünün Kilidinin Açılması

Üzerinde WD SmartWave, WD Security, veya WD Drive Utilities yazılımı kurulu olmayan bir bilgisayara parola korumalı bir sürücü taktığınızda, sürücünün kilidini açmak için, WD Drive Unlock yardımcı programını kullanabilirsiniz. Sürücü kilidini kaldırma yardımcı programı Windows Explorer ekranındaki My Computer (Bilgisayarım) başlığı altında görünen *sanal* CD sürücü üzerindedir.

Sürücünün kilidini açmak için:

1. WD Drive Unlock (Sürücü Kilidi Açma) yardımcı programını aşağıdaki yollardan birini izleyerek başlatın:
  - Bilgisayarınızın dosya yönetim yardımcı programını kullanarak WD Unlocker sanal CD'sini açın ve Unlock.exe dosyasını çift tıklayın
  - **Start** (Başlat) > **My Computer** (Bilgisayarım) öğesini tıklayıp, Devices with Removable Storage (Çıkarılabilir Depolama Aygıtları) altındaki WD Sanal CD Kilidi Açma simgesini çift tıklayın:



2. WD Drive Unlock yardımcı programı ekranında:
  - a. **Password** (Parola) kutusuna parolanızı yazın.
  - b. Kullanıcı için **Enable auto unlock for user:** (otomatik kilit açmayı etkinleştir:)’ı seçin: Eğer WD Drive Unlock’ın parolanızı bu bilgisayarda hatırlamasını istiyorsanız kutuyu işaretleyin.
  - c. **Unlock Drive** (Sürücü Kilidini Kaldır) öğesine tıklayın.
  - d. **Your drive is now unlocked** (Sürücünüzün kilidi açıldı) mesajında, WD Drive Unlock yardımcı programı ekranını kapatmak için, **Exit** (Çıkış) öğesine tıklayın.

## Parolanızı Değiştirme

Parolanızı değiştirmek için:

1. Aşağıdakilerden birini seçerek Güvenliği Değiştir iletişimini açabilirsiniz:
  - Eğer uygulamayı yüklerken yarattıysanız WD Security masaüstü kısayoluna
  - **Start (Başlat) > All Programs (Tüm Programlar) > Western Digital > WD Apps > WD Security**

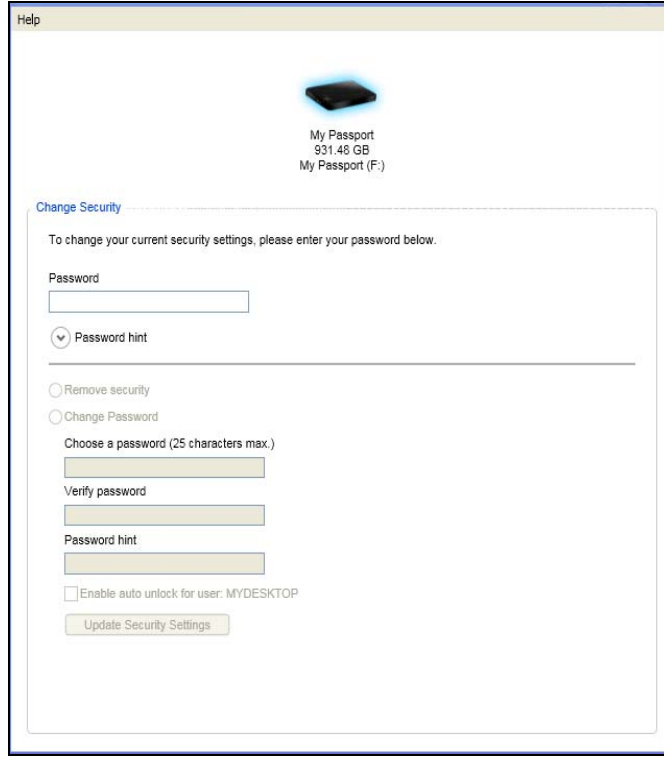

2. Change Security (Güvenliği Değiştir) iletişiminde:
  - a. Bilgisayarınıza bağlı birden fazla desteklenen My Passport sürücüsü varsa, parolasını değiştirmek istediğiniz sürücüyü seçin.
  - b. **Password** (Parola) kutusuna mevcut parolanızı yazın.
  - c. **Change password** (Parolayı değiştir) seçeneğini işaretleyin.
  - d. Azami 25 karakter kullanarak **Choose a password** (Parola seç) kutusuna yeni parolanızı yazın.
  - e. **Verify password** (Parola doğrula) kutusuna yeni parolanızı tekrar yazın.
  - f. **Password hint** (Parola ipucu) kutusuna size yeni parolanızı hatırlatacak bir ipucu girin.
  - g. Kullanıcı için **Enable auto unlock for user:** (Otomatik kilit açmayı etkinleştir:) bu bilgisayardaki seçili sürücü için WD Security yazılımından yeni parolanızı hatırlamasını isteyip istemediğinizi kutuyu işaretleyerek belirtin.
  - h. **Update Security Settings** (Güvenlik Ayarlarını Güncelle) öğesine tıklayın.
3. Güvenlik etkinleştirildi mesajını kapatmak için **OK** tuşuna tıklayın.

**UYARI! Parola deęiřtirdikten sonra, geerli alıřma oturumuna devam ettięiniz srece src *kilitlenmemiř* durumda kalır. Bylece WD Security yazılımı:**

- Bilgisayarınızı kapadıęınızda, srcnz ıkardıęınızda veya bilgisayarınız uyku moduna getięinde srcy kilitler
- **EęER** Kullanıcı iin Enable auto unlock for user: (Otomatik kilit amayı etkinleřtir:) semediyseniz, bilgisayarınızı tekrar bařlatma ya da srcnz tekrar baęlama durumunda srcnzn kilidini amak iin parolanızı tekrar girmeniz gerekir: parolanızı deęiřtirdięinizde kutuyu iřaretleyin

## Src Kilidi zellięinin Kapatılması

Srcnzn parola korumasını kaldırmak iin:

1. Ařaęıdakilerden birini seerek Gvenlięi Deęiřtir iletiřimini aabilirsiniz:
  - Eęer uygulamayı yklerken yarattıysanız WD Security masast kısıyoluna
  - **Start (Bařlat) > (All) Programs ((Tm) Programlar) > Western Digital > WD Apps > WD Security**

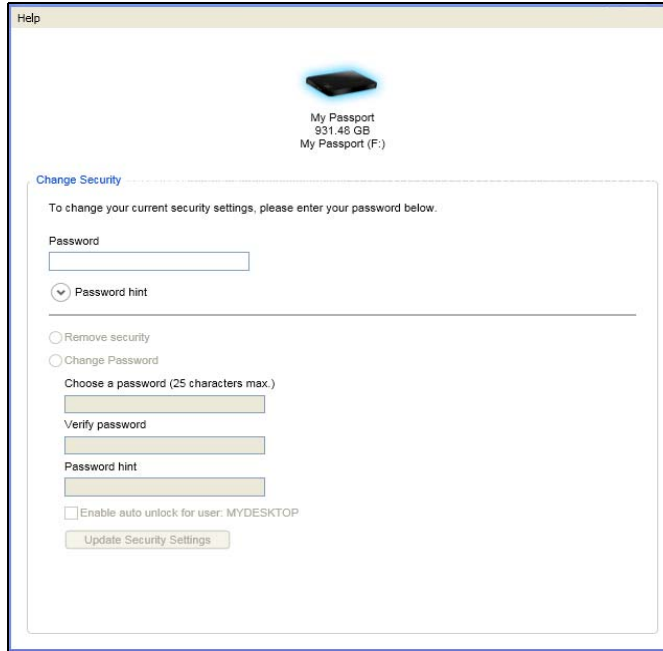

2. Change Security (Gvenlięi Deęiřtir) iletiřiminde:
  - a. Bilgisayarınıza baęlı birden fazla desteklenen My Passport srcs varsa, parola korumasını kaldırmak istedięiniz srcy sein.
  - b. **Password** (Parola) kutusuna parolanızı yazın.
  - c. **Remove security** (Gvenlięi kaldır) seeneęini iřaretleyin.
  - d. **Update Security Settings** (Gvenlik Ayarlarını Gncelle) ęesine tıklayın.



## 7

## Sürücünün Yönetilmesi ve Özelleştirilmesi

Bu bölümde yer alan başlıklar:

- WD Quick View Simgesinin Kullanımı
- WD SmartWare Yazılımının Açılması
- Sürücü Durumunu Denetleme
- Sürücü Bağlantısının Güvenli Şekilde Kesilmesi
- Simge Uyarılarını Görüntüleme
- Sürücü Zaman Ayarlı Otomatik Kapanma Ayarı
- Sürücünün Kaydedilmesi
- Sürücü Sağlığını Denetleme
- Sürücüyü Silme
- WD Yazılımı ve Disk Görüntüsünün Geri Yüklenmesi

### WD Quick View Simgesinin Kullanımı

WD SmartWare yazılımını kurduktan sonra, Windows görev çubuğunun sistem tepsi bölümünde WD Quick View simgesi görüntülenir:



Simgeyi aşağıdaki gibi kullanabilirsiniz:

- WD SmartWare yazılımını açma
- Sürücü durumunu kontrol etme
- Sürücüyü güvenli kaldırma
- Simge uyarılarını izleme

Aşağıdaki bölümler simgeyi nasıl kullanacağınızı ve bu işlemlerin gerçekleştirilmesine yönelik diğer yöntemleri açıklar.

### WD SmartWare Yazılımının Açılması

WD SmartWare yazılımı otomatik olarak başlamazsa, aşağıdaki yöntemleri kullanarak yeniden başlatabilirsiniz:

- Görev çubuğunda bulunan WD Quick View simgesini sol veya sağ tıklayıp, **WD SmartWare** ögesini seçerek:

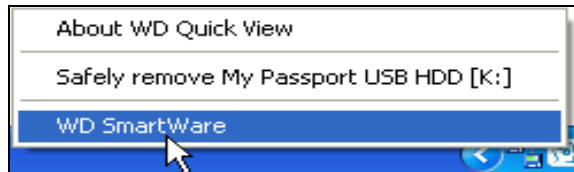

- Tıklama:

**Start (Başlat) > (All) Programs ((Tüm) Programlar) > Western Digital > WD SmartWare > WDSmartWare**

## Sürücü Durumunu Denetleme

Görev çubuğundaki WD Quick View simge üzerine işaretleyicinizi getirerek kullanılan sürücü kapasitesini, sürücü sıcaklık durumunu ve sürücünün kilitleli olup olmadığını görebilirsiniz:

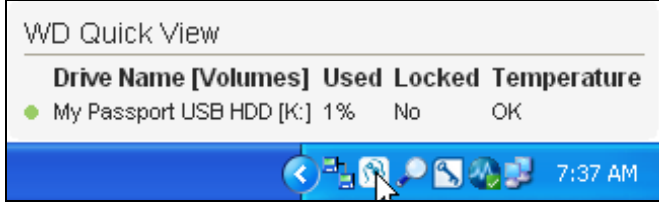

## Sürücü Bağlantısının Güvenli Şekilde Kesilmesi

**UYARI! Veri kaybını önlemek için, sürücüyü kapatmadan ya da bağlantısını kesmeden önce tüm etkin pencereleri ve uygulamaları kapatın.**

Sürücüyü, aşağıdaki yöntemlerden birini izleyerek güvenli çıkarabilirsiniz:

- Görev çubuğundaki WD Quick View simgesine sol veya sağ tıklayın, sonra My Passport sürücünüz için **Safely remove** (Güvenli kaldır) seçeneğine tıklayın:

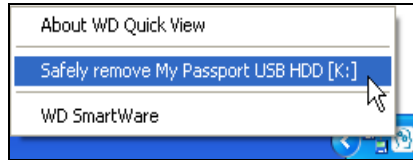

- WD SmartWare Home Ekranı'nda sürücü simgesine sağ tıklayın ve ardından **Safely remove** (Güvenle kaldır) öğesine tıklayın:

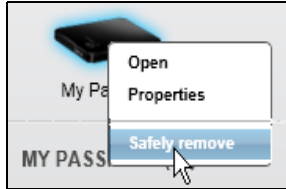

Sürücü gücünün kapatıldığını duyabilirsiniz.

Sürücünün bilgisayarla bağlantısını kesmeden önce güç/çalışma LED'inin sönmesini bekleyin.

## Simge Uyarılarını Görüntüleme

Görev çubuğundaki WD Quick View simgesi sürücü durumunu belirtmek için yanıp sönür:

WD SmartWare simgesi yanıp sönüyorsa . . .	O zaman sürücü . . .
Yeşil ve beyaz,	Kilitlidir veya WD SmartWare yazılımını algılayamadığı bir biçime sahiptir (Windows ortamında Windows olmayan bir biçim).
Kırmızı ve beyaz,	Aşırı ısınmıştır. Sürücünün gücünü kapatın ve 60 dakika soğumasını bekleyin. Yeniden gücünü açın, sorun devam ederse, WD Destek birimi ile irtibat kurun.

## Sürücü Zaman Ayarlı Otomatik Kapanma Ayarı

Sürücü zaman ayarlı otomatik kapanma, güç tasarrufu yapmak ve sürücünün uzun vadede aşınmasını azaltmak için belirli bir kullanılmama süresinden sonra sürücüyü kapatır.

1. Aşağıdakilerden birine tıklayarak WD Drive Utilities uygulamasını başlatın:
  - Eğer uygulamayı yüklerken yarattıysanız WD Drive Utilities masaüstü kısayoluna
  - **Start (Başlat) > All Programs (Tüm Programlar) > Western Digital > WD Apss > WD Drive Utilities**

Bkz. Şekil 4 sayfa 10.

2. Bilgisayarınıza bağlı birden fazla desteklenen My Passport sürücüsü varsa, ayarlamak istediğiniz sürücüyü seçin.
3. Zaman Ayarlı Otomatik Kapanma iletişimini görüntülemek için, **Sleep Timer (Zaman Ayarlı Otomatik Kapanma)** ögesine tıklayın:

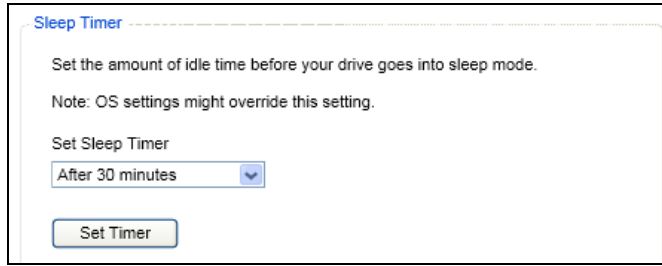

4. Zaman Ayarlı Otomatik Kapanma iletişiminde:
  - a. **Set Sleep Timer (Zaman Ayarlı Otomatik Kapanmayı Ayarla)** kutusunda, sürücüyü kapatmak istediğiniz kullanılmama zaman aralığını seçin.
  - b. **Set Timer (Zamanlayıcıyı Ayarla)** ögesine tıklayın.

## Sürücünün Kaydedilmesi

WD Drive Utilities sürücünüzün kaydını yapmak için bilgisayarınızın İnternet bağlantısını kullanır. Sürücünüzün kaydını yaptırmanız, garanti süresi içerisinde ücretsiz teknik destek almanızı ve en son WD ürünlerinden haberdar olmanızı sağlar.

1. Bilgisayarınızın İnternet'e bağlı olduğundan emin olun.
2. Aşağıdakilerden birine tıklayarak WD Drive Utilities uygulamasını başlatın:
  - Eğer uygulamayı yüklerken yarattıysanız WD Drive Utilities masaüstü kısayoluna
  - **Start (Başlat) > All Programs (Tüm Programlar) > Western Digital > WD Apss > WD Drive Utilities**

Bkz. Şekil 4 sayfa 10.

3. Bilgisayarınıza bağlı birden fazla desteklenen My Passport sürücüsü varsa, kaydetmek istediğiniz sürücüyü seçin.

#### 4. Kayıt iletişimini görüntülemek için, **Registration** (Kayıt) ögesine tıklayın:

**Registration**

Register your drive to receive software update notifications and customer support.

First name\*

Last name\*

E-mail address\*

\*Required Field

Preferred language  
English (United States) ▼

☒ Yes, I want to receive communication from WD, including software updates for registered products, product improvement opportunities, and member discounts on WD products.

[WD Privacy Policy](#)

Register Drive

#### 5. Sürücü Kaydet iletişiminde:

- First name** (Adı) kutusuna adınızı yazın.
- Last name** (Soyadı) kutusuna soyadınızı yazın.
- E-mail address** (E-posta adresi) kutusuna e-posta adresinizi yazın.
- Preferred language** (Tercih edilen dil) kutusunda dilinizi seçin.
- Yazılım güncellemeleri, ürün geliştirmeleri ve fiyat indirimi fırsatları hakkında e-posta bildirimleri almak isteyip istemediğinizi belirtmek için **Yes, I want to receive communication...** (Evet, bildirimleri almak istiyorum...) onay kutusunu işaretleyin ya da işareti kaldırın.
- Register Drive** (Sürücü Kaydet) ögesine tıklayın.

### Sürücü Sağlığını Denetleme

WD Drive Utilities, sürücü performansınızın iyi olduğundan emin olmanıza yardımcı olan üç tanılama testi sunar. Sürücünüzün düzgün çalışmadığına ilişkin endişeleriniz varsa aşağıdaki testleri yapın:

- SMART Status (SMART Durumu)

SMART, sürücünün önemli dahili performans özelliklerini sürekli olarak izleyen bir arıza tahmin fonksiyonudur. Sürücü sıcaklığında saptanan bir artış, gürültü ya da okuma/yazma hataları sürücünün ciddi bir arıza durumuna yaklaştığının göstergesidir. Erken uyarıyla, arıza oluşmadan önce, verilerinizi başka bir sürücüye taşımak gibi koruyucu önlemler alabilirsiniz.

SMART durum denetiminin sonucu, sürücü durumunun başarılı veya başarısız bulunarak değerlendirilmesidir.

- Quick Drive Test (Hızlı Sürücü Testi)

My Passport sürücünüzde sürücüyü hata durumlarına karşı test eden yerleşik bir Data Lifeguard™ tanılama yardımcı programı bulunmaktadır. Hızlı sürücü testi, sürücünün önemli performans sorunlarını denetler.

Hızlı sürücü testinin sonucu, sürücü durumunun başarılı veya başarısız olmasıyla değerlendirilir.

- Complete Drive Test (Tam Sürücü Testi)

En kapsamlı sürücü tanılama, tam sürücü testidir. Her bir sektörü, arıza durumlarına karşı test eder ve gerektiğinde bozuk sektör işareti yerleştirir.

Sürücü tanılama ve durum denetimlerini gerçekleştirmek için en iyi zaman bunu sürücünüzde herhangi bir sorunla karşılaşmadan önce düzenli olarak yapmaktır. Aynı zamanda bunlar oldukça hızlı olduğundan hızlı SMART durum denetimi ile hızlı sürücü testi asgari güçlkle yüksek güvence düzeyi sunar. Böylece, dosyaları yazarken veya bunlara erişirken herhangi bir disk hatası ile karşılaştığınızda bunların üçünü de gerçekleştirin.

1. Aşağıdakilerden birine tıklayarak WD Drive Utilities uygulamasını başlatın:

- Eğer uygulamayı yüklerken yarattıysanız WD Drive Utilities masaüstü kısayoluna
- **Start (Başlat) > All Programs (Tüm Programlar) > Western Digital > WD Apss > WD Drive Utilities**

Bkz. Şekil 4 sayfa 10.

2. Bilgisayarınıza bağlı birden fazla desteklenen My Passport sürücüsü varsa, denetlemek istediğiniz sürücüyü seçin.

3. Tanılamalar iletişim penceresinde **Diagnostics** (Tanılamalar) öğesine tıklayın:

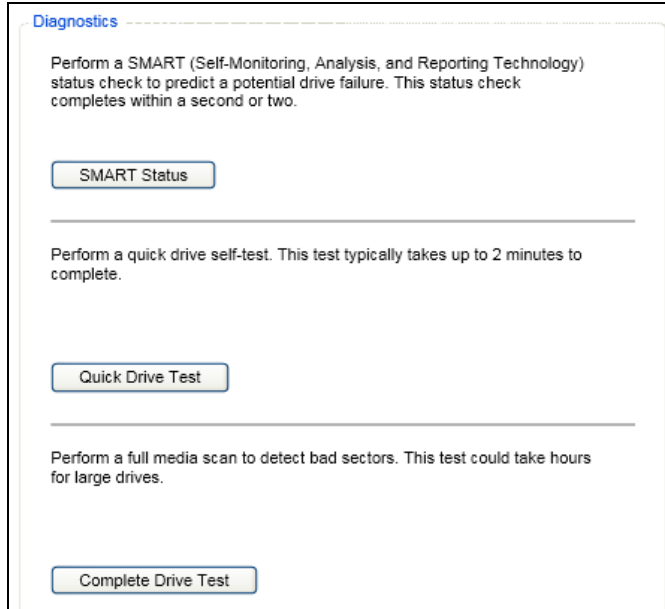

4. Tanılama iletişiminde, çalıştırmak istediğiniz test ile ilgili düğmeye tıklayın:

- **SMART Status** (SMART Durumu)
- **Quick Drive Test** (Hızlı Sürücü Testi)
- **Complete Drive Test** (Tam Sürücü Testi)

## Sürücüyü Silme

**UYARI! Sürücünüzün silinmesi, sürücünüz üzerinde bulunan verilerin tümünü kalıcı olarak siler. Sürücünüzü silmeden önce sürücü üzerinde bulunan verilerin hiçbirine daha sonra ihtiyacınız olmayacağından emin olun.**

*Not:* Sürücünüzün silinmesi, WD yazılımını ve tüm destek dosyalarını, yardımcı programları ve kullanım kılavuzu dosyalarını da siler. Sürücüyü sildikten sonra My Passport'unuzu orijinal yapılandırmasına geri yüklemek için bunları indirebilirsiniz.

WD Drive Utilities, My Passport sürücünüzün kilitli olup olmamasına bağlı olarak sürücünüzü silmek için iki yol sunar:

Sürücünüz şuysa . . .	VE siz . . .	O ZAMAN bkz . . .
Kilitli değil,	Sürücüyü silmek istiyorsanız,	Bir sonraki bölümdeki "Sürücü Silme Fonksiyonunun Kullanılması".
Kilitli,	Parolanızı unuttunuz ya da kaybettiniz ve sürücüyü silmeniz gerekiyorsa,	"WD Drive Unlock Yardımcı Programının Kullanılması" sayfa 50.

### Sürücü Silme Fonksiyonunun Kullanılması

Sürücü kilitli değilken My Passport sürücünüzü silmek için:

- Aşağıdakilerden birine tıklayarak WD Drive Utilities uygulamasını başlatın:
  - Eğer uygulamayı yüklerken yarattıysanız WD Drive Utilities masaüstü kısayoluna
  - Start (Başlat) > All Programs (Tüm Programlar) > Western Digital > WD Apss > WD Drive Utilities**

Bkz. Şekil 4 sayfa 10.

- Bilgisayarınıza bağlı birden fazla desteklenen My Passport sürücüsü varsa, silmek istediğiniz sürücüyü seçin.
- Sürücü Silme iletişimini görüntülemek için, **Drive Erase** (Sürücü Silme) ögesine tıklayın:

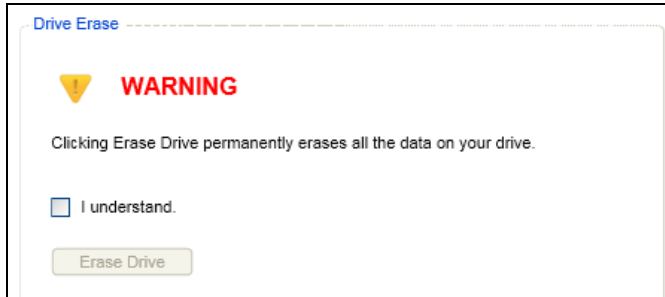

- Sürücü Silme iletişiminde:
  - Sürücünüzü siliyorsanız veri kaybı hakkındaki uyarıyı okuyun.
  - Bu riski kabul ettiğinizi belirtmek için **I understand** (Anladım) onay kutusuna tıklayın.
  - Drive Erase** (Sürücü Silme) ögesine tıklayın.

Sürücü silme işlemi tamamlandıktan sonra, bkz. "WD Yazılımı ve Disk Görüntüsünün Geri Yüklenmesi" sayfa 52.

**Not:** Sürücünüzün silinmesi parolanızı da siler. Sürücünüzü korumak için bir parola kullandıysanız, WD yazılımını ve disk görüntüsünü geri yükledikten sonra da bunu yeniden oluşturmanız gerekecektir. (Bkz. "Sürücünün Parola ile Korunması" sayfa 37.)

## WD Drive Unlock Yardımcı Programının Kullanılması

Sürücü kilitliyken ve parolanızı unuttunuz ya da kaybettiğinizde My Passport sürücünüzü silmek için:

1. WD Drive Unlock (Sürücü Kilidini Açma) yardımcı programını aşağıdaki yollardan birini izleyerek başlatın:
  - Bilgisayarınızın dosya yönetim yardımcı programını kullanarak WD Unlocker sanal CD'sini açın ve Unlock.exe uygulamasına çift tıklayın
  - **Start (Başlat) > My Computer (Bilgisayarım)** ögesine tıklayarak **Devices with Removable Storage (Çıkarılabilir Depolamaya Sahip Aygıtlar)** altındaki WD Unlocker sanal CD listesini açın ve Unlock.exe dosyasına çift tıklayın



2. Sürücünün kilidini açmak için beş deneme yapın:
  - a. **Password (Parola)** kutusuna bir parola yazma.
  - b. **Unlock Drive (Sürücü Kilidini Aç)** ögesine tıklama.

3. Beşinci geçersiz parola girişi, too many password attempts (çok fazla parola denemesi) iletişimini görüntüler:



4. Sürücü üzerindeki tüm verilerin silinmesi hakkında bir uyarı görüntülemek için, **Erase Drive** (Sürücüyü Sil) öğesine tıklayın:

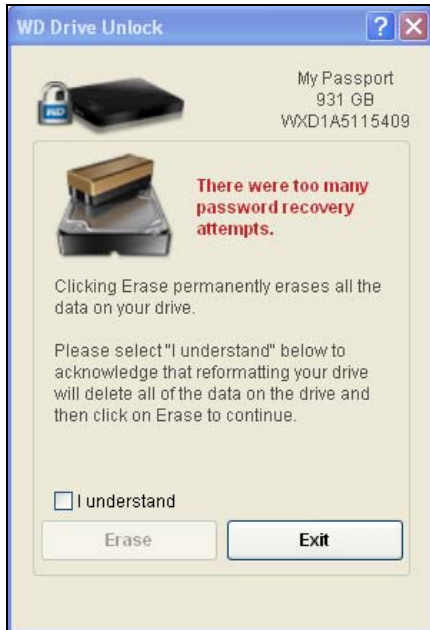

5. Uyarıyı okuyun ve bu riski kabul ettiğinizi belirtmek için **I understand** (Anladım) onay kutusunu seçin.
6. **Erase** (Sil) öğesine tıklayın.

Sürücü silme işlemi tamamlandıktan sonra, bkz. "WD Yazılımı ve Disk Görüntüsünün Geri Yüklenmesi" sayfa 52.

**Not:** Sürücünüzün silinmesi parolanızı da siler. Sürücünüzü korumak için bir parola kullandıysanız, WD yazılımını ve disk kalıbını geri yükledikten sonra da bunu yeniden oluşturmanız gerekecektir. (Bkz. "Sürücünün Parola ile Korunması" sayfa 37.)



## WD Yazılımı ve Disk Görüntüsünün Geri Yüklenmesi

My Passport sürücünüzdeki tüm verilerin silinmesinin yanında sürücünüzün silinmesi veya yeniden biçimlendirilmesi de WD yazılımını ve tüm destek dosyalarını kaldırır.

WD yazılımını bilgisayarınızdan kaldırmak ve yeniden kurmak veya sürücüyü başka bir bilgisayara takmak ve yazılımı buraya kurmak istediğinizde, WD yazılımını ve disk görüntüsünü My Passport sürücünüze geri yüklemeniz gerekir. Bunu yapmak için, sürücüyü sildikten veya yeniden formatladıktan sonra <http://support.wdc.com> adresine gidin ve Bilgi Tabanında yanıt no. 7'ye bakın.

## Yazılımın Yönetilmesi ve Özelleştirilmesi

Bu bölümde yer alan başlıklar:

- [Yedekleme Sürümlerin Sayısını Belirleme](#)
- [Farklı Bir Geri Alma Klasörü Belirleme](#)
- [Yazılım Güncellemelerini Denetleme](#)
- [WD Yazılımının Kaldırılması](#)

### Yedekleme Sürümlerin Sayısını Belirleme

WD SmartWare yazılımı her dosyanın 25 eski sürümünü saklama imkanı sunar. Yanlışlıkla bir dosyanın üzerine yazmanız ya da dosyayı silmeniz halinde veya dosyanın birkaç sürüm önceki halini görmek istediğinizde, WD SmartWare yazılımında sizin için bunun bir kopyası bulunur. Geri alma işlemlerinde daima her dosya için belirtilen sayıdaki en güncel sürümler kullanılabilir olacaktır ve 1 ile 25 sürüm arasında saklamayı seçebilirsiniz.

Daha fazla sürümü saklamak:

- Daha uzun bir geriye dönme süresi içinde dosyalarınızı geri alma imkanı sunar
  - Daha fazla disk alanı kullanır
1. Software Settings (Yazılım Ayarları) ekranını görüntülemek için **Settings** (Ayarlar) sekmesine tıklayın (bkz. Şekil 11 sayfa 24).
  2. Software Settings (Yazılım Ayarları) ekranında, Set File History (Dosya Geçmişini Ayarla) iletişim kutusunu görüntülemek için **File History** (Dosya Geçmişi) ögesine tıklayın:

The image shows a dialog box titled "Set File History". Inside, there is a text prompt: "Enter the number of backup versions to keep for each file." Below this is a spin box with the number "5" displayed. At the bottom of the dialog is an "Apply" button.

3. Set File History (Dosya Geçmişini Ayarla) iletişim kutusunda:
  - a. Her bir dosya için saklanacak yedekleme versiyonlarının 1 ile 25 arasında sayısını belirlemek için seçim kutusunu kullanın.
  - b. **Apply** (Uygula) ögesine tıklayın.

### Farklı Bir Geri Alma Klasörü Belirleme

Geri alma işlemi başlattığınızda, geri alınan dosyaları aşağıdakilerden hangisinde saklamak istediğinizi seçebilirsiniz:

- Bilgisayardaki orijinal konumlarına
- Geri Alınan İçerik klasörü

Varsayılan olarak, WD SmartWare yazılımı My Documents (Belgelerim) klasörünüzde bir Retrieved Contents (Geri Alınan İçerikler) alt klasörü oluşturur ve kullanır. Farklı bir klasör belirlemek için:

1. Yeni bir klasör oluşturun ya da mevcut klasörlerden hangisini kullanmak istediğinizi belirleyin.
2. Software Settings (Yazılım Ayarları) ekranını görüntülemek için **Settings** (Ayarlar) sekmesine tıklayın (bkz. Şekil 11 sayfa 24).
3. Software Settings (Yazılım Ayarları) ekranında, Set Retrieve Folder (Geri Alma Klasörünü Ayarla) iletişim kutusunu görüntülemek için **Retrieve Folder** (Geri Alma Klasörü) ögesine tıklayın:

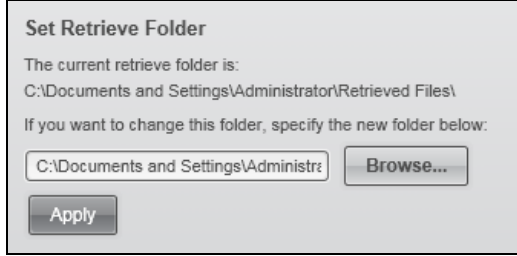

4. Set Retrieve Folder (Geri Alma Klasörü Ayarla) iletişim kutusunda:
  - a. **Browse** (Gözet) ögesine tıklayın ve yeni geri alma klasörünü belirlemek için gözet fonksiyonunu kullanın.
  - b. **Apply** (Uygula) ögesine tıklayın.

## Yazılım Güncellemelerini Denetleme

Etkinleştirildiğinde, My Passport sürücünüzü bilgisayarınıza yeniden her taktığınızda, Preferences (Tercihler) seçeneği yazılım güncellemelerini kontrol eder. Bu daima yazılımın en yeni sürümünü kullanmanızı sağlar.

1. Software Settings (Yazılım Ayarları) ekranını görüntülemek için **Settings** (Ayarlar) sekmesine tıklayın (bkz. Şekil 11 sayfa 24).
2. Software Settings (Yazılım Ayarları) ekranında Set Preferences Dialog (Tercihleri Ayarla iletişim kutusu) nu görüntülemek için **Preferences** (Tercihler) ögesine tıklayın:

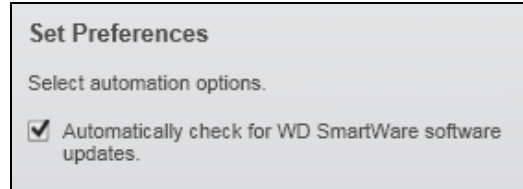

3. Set Preferences (Tercihleri Belirle) iletişim kutusunda, Preferences (Tercihler) seçeneğini etkinleştirmek ya da devre dışı bırakmak için **Automatically check for WD SmartWare software updates** (WD SmartWare Yazılım güncellemelerini otomatik kontrol et) onay kutusunu seçin ya da temizleyin.

## WD Yazılımının Kaldırılması

... yazılımını kaldırmak için,	Sırasıyla şunlara tıklatın: <b>Başlat &gt; (Tüm) Programlar &gt; Western Digital &gt; ...</b>
WD SmartWare	<b>WD SmartWare &gt; WD SmartWare'i kaldırın</b>
WD Drive Utilities	<b>WD Apps &gt; Uninstall WD Drive Utilities</b> (WD Drive Utilities Programını Kaldır)
WD Security	<b>WD Apps &gt; Uninstall WD Security</b> (WD Drive Security Programını Kaldır)

WD SmartWare yazılımını bilgisayarınızdan kaldırmak için işletim sisteminizin Program Ekle veya Kaldır fonksiyonunu kullanabilirsiniz.

**Önemli:** WD SmartWare yazılımının kaldırılması, tüm mevcut yedekleme işi konfigürasyonlarını siler. Yazılımını yeniden yükledikten sonra, yedekleme işini manuel olarak tekrardan başlatmalısınız. (Bkz. "Dosyaları Yedekleme" sayfada 27.)

## Sürücünün Mac ile Kullanılması

My Passport sürücüsü, güncellenmiş tüm Windows işletim sistemleri ile uyumluluğun sağlanması için tek bir NTFS birimi olarak biçimlendirilmiştir. Sürücüyü Mas OS X işletim sistemlerinde kullanmak ve isterseniz Time Machine yazılımını kullanmak için sürücüyü yeniden HFS+J olarak biçimlendirmeniz gerekir.

Bu bölümde yer alan başlıklar:

- Sürücüyü Yeniden Biçimlendirme
- WD Yazılımı ve Disk Görüntüsünün Geri Yüklenmesi
- Sürücünün Mac Bilgisayarlara Kurulması

### Sürücüyü Yeniden Biçimlendirme

**UYARI! Sürücünün yeniden biçimlendirilmesi tüm içeriği silecektir. Dosyalarınızı daha önceden sürücüyü kaydettiyseniz, yeniden biçimlendirmeden önce bunların yedeğini almalısınız.**

<http://support.wdc.com> adresine gidin ve sürücünün yeniden biçimlendirilmesi hakkında Bilgi Tabanında answer ID 3865'e başvurun.

Sürücünün yeniden biçimlendirilmesi hakkında ayrıntılı bilgi için, bkz. "Sorun Giderme" sayfada 57.

### WD Yazılımı ve Disk Görüntüsünün Geri Yüklenmesi

My Passport sürücünüzdeki tüm verilerin silinmesinin yanında sürücünüzün yeniden formatlanması da WD yazılımını ve tüm destek dosyalarını, yardımcı programları, çevrimiçi yardımı ve kullanım kılavuzu dosyalarını kaldırır. Mac bilgisayarınızda sürücü yönetimi ve sürücü kilidi özelliklerini çoğaltmak istiyorsanız, WD Security ve WD Drive Utilities yazılımlarını yükleyip kurabilirsiniz.

WD SmartWare yazılımı, My Passport sürücüsünün bu modeli için Mac bilgisayarlarla kullanılamaz.

Sürücüyü Mac bilgisayarlar için yeniden biçimlendirdikten sonra, <http://support.wdc.com> adresine gidin ve Bilgi Tabanında answer ID 7'e bakın.

### Sürücünün Mac Bilgisayarlara Kurulması

Sürücüyü Mac bilgisayarlarda kullanmak üzere yeniden biçimlendirdikten sonra:

1. Bilgisayarınızı açın.
2. Sürücüyü USB 3.0 kablosu ile Şekil 3 sayfa 5'de gösterildiği gibi bilgisayarınıza bağlayın.
3. Sürücüyü bağladıktan sonra, My Passport simgesinin masaüstünüzde görüldüğünden emin olun.
4. WD Security ve WD Drive Utilities uygulamalarını indirip kuruyorsanız, sürücü üzerindeki *My Passport for Mac Kullanım Kılavuzu*'nda "Sürücünün Bağlanması ve Başlarken" bölümüne bakın.

## Sorun Giderme

Bu bölümde yer alan başlıklar:

[Sürücüyü Kurma, Bölümleme ve Biçimlendirme](#)  
[Sık Sorulan Sorular](#)

Eğer bu ürünü yüklemekte ya da kullanmakta sorun yaşıyorsanız bu sorun giderme bölümüne başvurabilir ya da <http://support.wdc.com> destek sitemizi ziyaret edebilir ve daha fazla yardım için bilgi tabanımızı ziyaret edebilirsiniz.

### Sürücüyü Kurma, Bölümleme ve Biçimlendirme

Nasıl Yapılır	Answer ID
■ WD sürücüsünü Windows (7, Vista, XP, 2000) ve Mac OS X formatlarında biçimlendirme ve bölümleme	3865
■ Mac GPT'den Windows XP NTFS'e yeniden biçimlendirme	3645
■ Sürücüyü Mac GPT'den Windows 7 ya da Vista NTFS formatına yeniden biçimlendirme	3647
■ Bu üründe yer alan orijinal yazılımın temin edilmesi ve yeniden yüklenmesi	1425
■ WD sabit sürücüsünü FAT32'e biçimlendirme* (hem Windows'da hem de MAC OS X'te kullanımı için)	291

*\*FAT32 dosya sistemi dosya başına maksimum 4 GB'lık boyutuna sahip ve Windows'ta 32 GB'tan daha büyük bölümler oluşturamaz. Sürücüyü yeniden formatlarken FAT32'de 32 GB üzerinde bölümler oluşturmak için, <http://support.wdc.com/product/download> adresinden External USB/FireWire FAT32 Formatting Utility programını indirin.*

*Windows kullanıcıları bu boyut kısıtlamalarından, Windows Disk Management yardımcı programını ya da benzer üçüncü şahıs sunucularını kullanarak sürücüyü NTFS'ye biçimlendirerek kurtulabilirler. Ayrıntılar için, bkz.:*

- Answer ID 291 <http://support.wdc.com> adresinde
- Makale ID 314463 ve# 184006 <http://support.microsoft.com> adresinde
- Uygun üçüncü şahıs sunucu belgeleri ya da destekleme organizasyonu

### Sık Sorulan Sorular

**Q:** Sürücü neden My Computer (Bilgisayarım) altında ya da bilgisayarın masaüstünde algılanmıyor?

**A:** Sisteminizde USB 3.0 ya da USB 2.0 PCI adaptör kartı mevcutsa, bir WD USB 3.0 harici depolama ürününe bağlamadan önce bunun sürücülerinin kurulmuş olduğundan emin olun. USB 3.0 ya da USB 2.0 kök hub ve bilgisayar denetleyici sürücülerini kurulu olduğu halde sürücü tanınmıyor. Kurulum prosedürleri hakkında adaptör kartı üreticisi ile irtibat kurun.

**Q:** USB sürücüyü bilgisayarına ön yüklemeden önce taktığımda bilgisayarım neden başlatılmıyor?

**A:** Sistem yapılandırmanıza bağlı olarak, bilgisayarınız WD taşınabilir USB sürücünüzden başlatmaya çalışabilir. Bu özelliği devre dışı bırakmak için sisteminizin ana kart BIOS kurulum belgelerine bakın ya da <http://support.wdc.com> adresini ziyaret edin ve Bilgi Tabanında answer ID 1201'e bakın. Harici sürücülerden ön yükleme hakkında daha fazla bilgi almak için sistem belgelerinize başvurun ya da sistem üreticinizle irtibat kurun.

**Q:** Veri aktarım hızı neden yavaş?

**A:** USB 3.0 ya da USB 2.0 adaptör kartının hatalı kurulması ya da sistemin USB 3.0 ya da USB 2.0'ı desteklememesi nedeniyle sisteminiz USB 1.1 hızlarında çalışıyor olabilir.

**Q:** Sistemimin USB 3.0 veya USB 2.0'ı destekleyip desteklemediğini nasıl belirleyebilirim?

**A:** USB kart belgelerinize bakın ya da USB kart üreticinizle irtibat kurun.

*Not:* USB 3.0 ya da USB 2.0 denetleyiciniz sistem anakartı üzerinde yerleşikse, anakartınız için uygun yonga setini kurduğunuzdan emin olun. Daha ayrıntılı bilgi için ana kart ya da sistem kılavuzuna başvurun.

**Q:** USB 3.0 ya da USB 2.0 cihazı, USB 1.1 bağlantı noktasına veya hub'a takıldığında ne olur?

**A:** USB 3.0 ve USB 2.0, USB 1.1 ile geriye dönük olarak uyumludur. USB 3.0 ya da USB 2.0 cihazı USB 1.1 bağlantı noktasına veya hub'ına takıldığında USB 1.1, 12 Mbps'lik tam hızda çalışır.

Sisteminizde bir PCI Express yuvası bulunuyorsa, PCI Express adaptör kartı yükleyerek USB aktarım hızlarına ulaşabilirsiniz. Kurulum prosedürleri ve daha fazla bilgi için kart üreticisi ile irtibat kurun.

## A

## SES Sürücüsünün Kurulumu

WD yazılımını yüklememeye karar vererseniz, Windows çalıştıran bilgisayarlarda My Passport sürücünüzü bilgisayarınıza her taktığınızda donanım sihirbazının görünmemesi için bir SES sürücüsü yüklemeniz gerekir.

*Not:* WD yazılımını yüklediğinizde SES sürücüsü de otomatik olarak yüklenecektir.

Bu ekte yer alan başlıklar:

[Windows XP Bilgisayarlara Kurulum](#)

[Windows Vista Bilgisayarlara Kurulum](#)

[Windows 7 veya Windows 8 Bilgisayarlara Kurulum](#)

### Windows XP Bilgisayarlara Kurulum

Sürücüyü Şekil 3 sayfa 5'te gösterildiği şekilde fiziksel olarak bağladıktan sonra, Found New Hardware Wizard (Yeni Donanım Bulundu Sihirbazı) ekranı görüntülenir.

*Not:* Autoplay (Otomatik Kullan) etkinse, Found New Hardware (Yeni Donanım Bulundu) Sihirbazı ekranıyla aynı anda iki ek ekran daha görüntülenebilir. Görüntülenirse, bu ekranları kapatın.

SES sürücüsünü aşağıdaki gibi yüklemek için Found New Hardware (Yeni Donanım Bulundu) Sihirbazını kullanabilirsiniz:

- Bilgisayarınız İnternet'e bağlıysa otomatik olarak
- Bilgisayarınız İnternet'e bağlı veya değilse manuel olarak

### Sürücünün Otomatik Olarak Yüklenmesi

SES sürücüsünü otomatik olarak yüklemek için bilgisayarınızın İnternet'e bağlı olması gerekir:

1. Bilgisayarınızın İnternet'e bağlı olduğundan emin olun.
2. Windows'un Windows Update'e bağlanmasına izin vermek için Found New Hardware (Yeni Donanım Bulundu) Sihirbazı ekranında **Yes this time only** (Evet yalnızca bu kez) seçeneğini işaretleyin:



3. Devam etmek için **Next** (İleri) düğmesine tıklayın.



4. **Install the software automatically** (Yazılımı otomatik olarak yükle) ögesini seçin ve **Next** (İleri) ögesine tıklayın:



5. Kurulum tamamlandığında **Finish** (Son) düğmesine tıklayın:



## Sürücünün Elle Yüklenmesi

Bilgisayarınız İnternet'e bağlı değilse, sürücüyü elle yükleyin:

1. Found New Hardware (Yeni Donanım Bulundu) Sihirbazı ekranında, Windows Update'e bağlantı girişimini engellemek için **No, not this time** (Hayır, şimdi değil) ögesini seçin:



2. Devam etmek için **Next** (İleri) düğmesine tıklayın.
3. **Install from a list or specific location** (Bir listeden veya belirli bir konumdan yükle) ögesini seçin ve **Next** (İleri) düğmesine tıklayın:

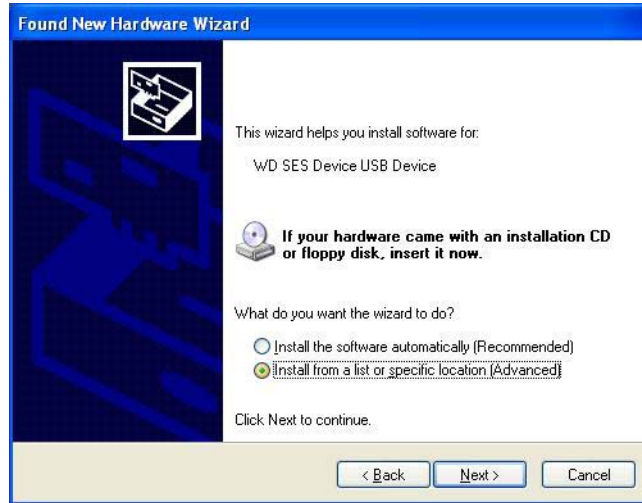

4. **My Computer** (Bilgisayarım) ögesine gözetin ve:
  - a. My Passport sürücüsüne çift tıklayın.
  - b. Ekstralar klasörüne çift tıklayın.
  - c. **WD SES Device Driver** (WD SES Aygıtının Sürücüsü) ögesini seçin.

d. **Next** (İleri) ögesine tıklayın:



5. Kurulum tamamlandığında **Finish** (Son) düğmesine tıklayın:



## Windows Vista Bilgisayarlara Kurulum

Sürücüyü Şekil 3 sayfa 5'te gösterildiği şekilde fiziksel olarak bağladıktan sonra, Found New Hardware Wizard (Yeni Donanım Bulundu Sihirbazı) ekranı görüntülenir.

*Not:* Autoplay (Otomatik Kullan) etkinse, Found New Hardware (Yeni Donanım Bulundu) ekranıyla aynı anda iki ek ekran daha görüntülenebilir. Görüntülenirse, bu ekranları kapatın.

SES sürücüsünü aşağıdaki gibi yüklemek için Found New Hardware (Yeni Donanım Bulundu) ekranını kullanabilirsiniz:

- Bilgisayarınız İnternet'e bağlıysa otomatik olarak
- Bilgisayarınız İnternet'e bağlı veya değilse manuel olarak

### Sürücünün Otomatik Olarak Yüklenmesi

SES sürücüsünü otomatik olarak yüklemek için bilgisayarınızın İnternet'e bağlı olması gerekir:

1. Bilgisayarınızın İnternet'e bağlı olduğundan emin olun.
2. Found New Hardware (Yeni Donanım Bulundu) ekranında **Locate and install driver software** (Sürücü yazılımını bul ve yükle) ögesine tıklayın:



3. Found New Hardware (Yeni Donanım Bulundu) – WD SES Device (WD SES Aygıtı) sihirbazı ekranında **Yes search online this time only** (Evet, yalnızca bu kez çevrimiçi ara) ögesine tıklayarak Windows Vista'nın Windows Update'e bağlanmasına izin verin:

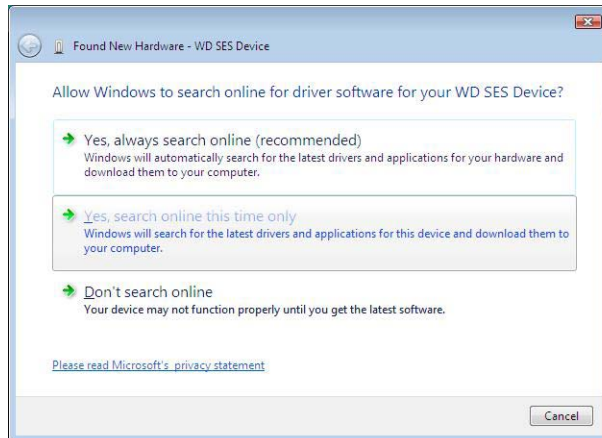

Windows Vista otomatik olarak:

- Windows Update'e bağlanır
- SES sürücüsünü bulur, indirir ve yükler

## Sürücünün Elle Yüklenmesi

Bilgisayarınız İnternet'e bağlı değilse, sürücüyü elle yükleyin:

1. Found New Hardware (Yeni Donanım Bulundu) ekranında **Locate and install driver software** (Sürücü yazılımını bul ve yükle) ögesine tıklayın:



2. Found New Hardware (Yeni Donanım Bulundu) – WD SES Device (WD SES Aygıtı) sihirbazı ekranında **Don't search online** (Çevrimiçi olarak arama) ögesine tıklayın:

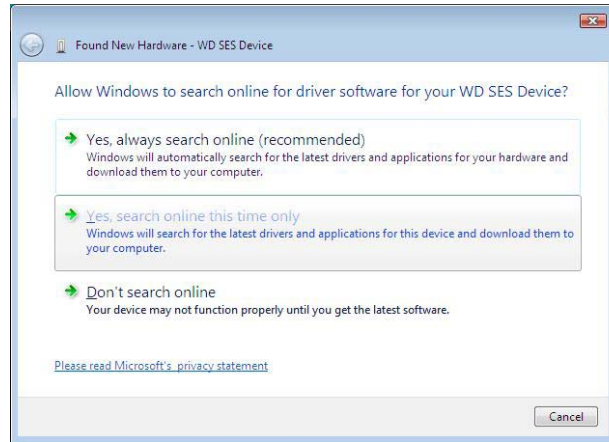

3. **Install the disc that came with your WD SES Device** (WD SES aygıtınızla birlikte verilen disk yükleyin) ekranında **I don't have the disc** (Diskim yok) ögesine tıklayın. **Show me other options** (Diskim yok. Diğer seçenekleri göster) ögesine tıklayın:

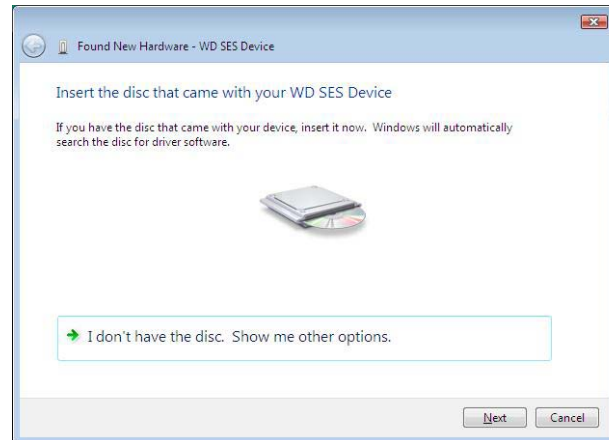

4. **Computer** (Bilgisayar) ögesine gözetin ve:
  - a. My Passport sürücüsüne çift tıklayın.
  - b. Ekstralar klasörüne çift tıklayın.
  - c. **WD SES Device Driver** (WD SES Aygıtının Sürücüsü) ögesini seçin.
  - d. **Next** (İleri) ögesine tıklayın:

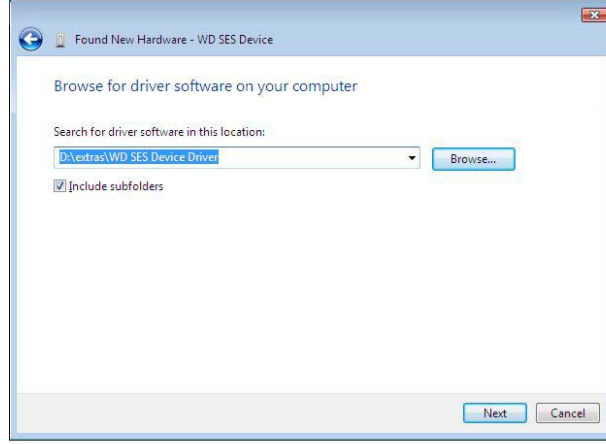

5. Kurulum tamamlandığında **Close** (Kapat) ögesine tıklayın:

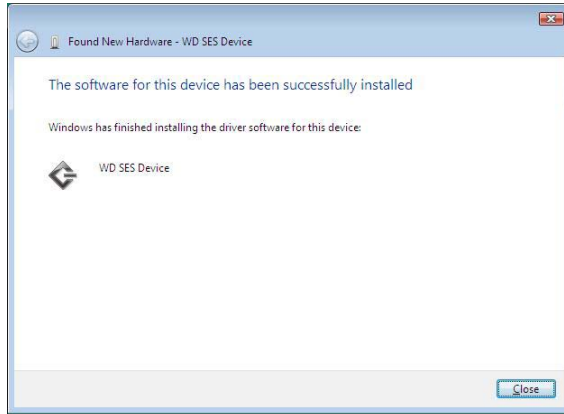

## Windows 7 veya Windows 8 Bilgisayarlara Kurulum

Şekil 3 sayfa 5'te gösterildiği gibi sürücünün fiziksel bağlantısını gerçekleştirdikten sonra, SES sürücüsünü yüklemek için Windows 7 Computer Management yardımcı programını kullanın:

1. **All Programs** (Tüm Programlar) öğesini açın ve **Computer** (Bilgisayar) > **Manage** (Yönet) öğelerine tıklayın:

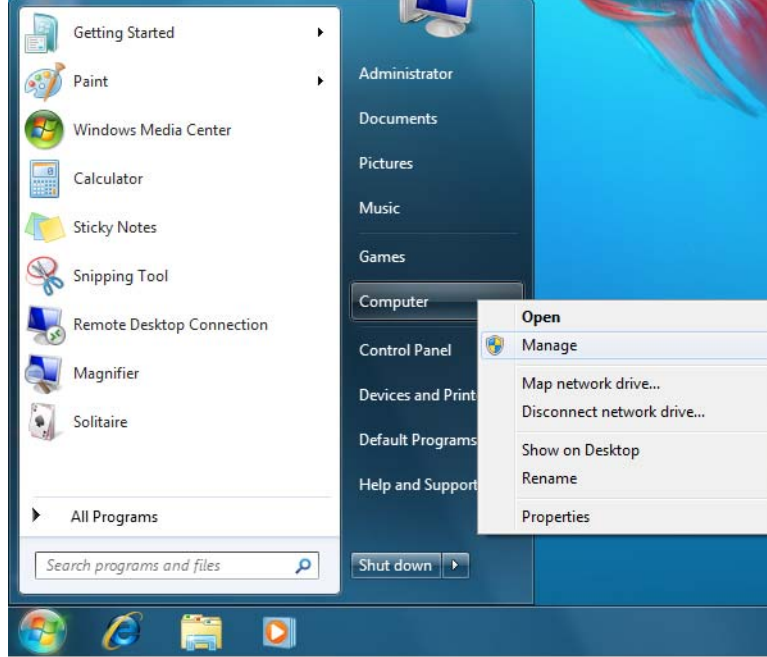

2. **Computer Management (Local)** (Bilgisayar Yönetimi (Yerel)) altından **Device Manager** (Aygıt Yöneticisi) > **Unknown Device** (Bilinmeyen Aygıt) öğelerine tıklayıp **Update driver software** (Sürücü yazılımını güncelleştir) öğesine sağ tıklayın:

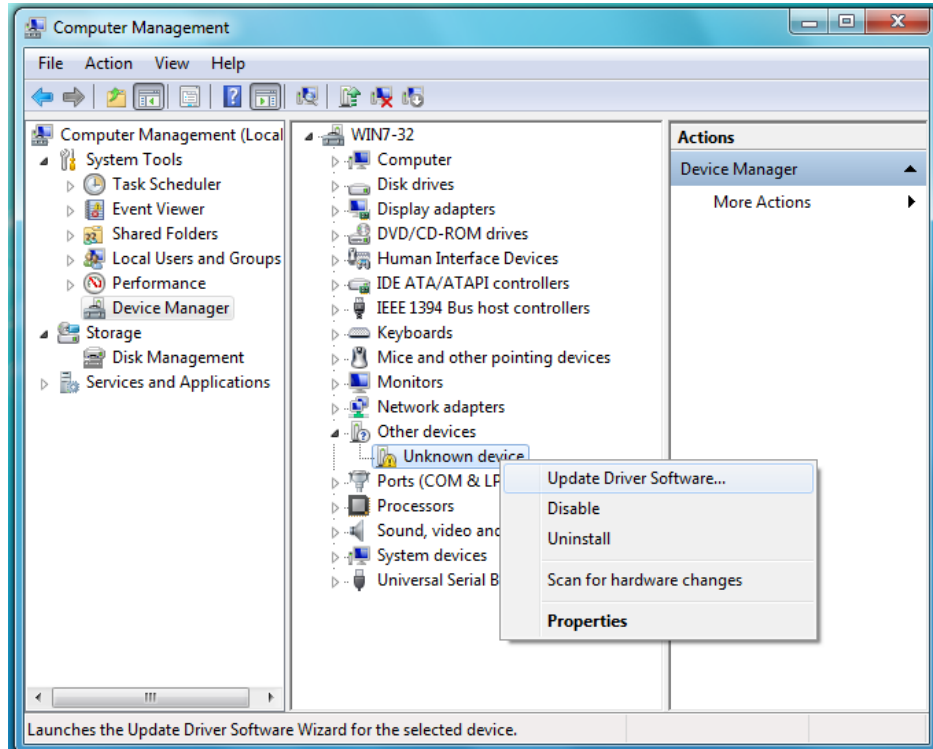



3. **Browse my computer for driver software** (Sürücü yazılımı için bilgisayarına gözet) ögesine tıklayın.

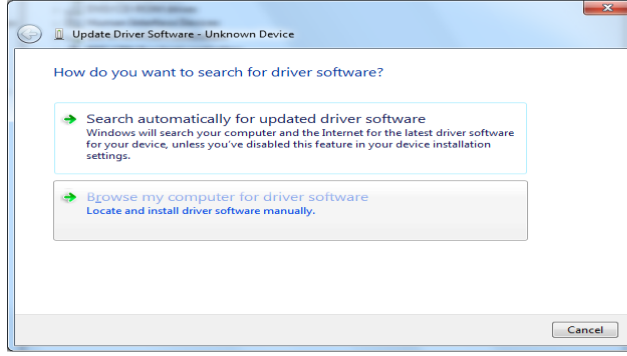

4. **Computer** (Bilgisayar) ögesini, My Passport sürücüsünü, Extras (Ekstralar) klasörüne çift tıklayıp **WD SES Device Driver** (WD SES Aygıt Sürücüsü) ögesini seçin:

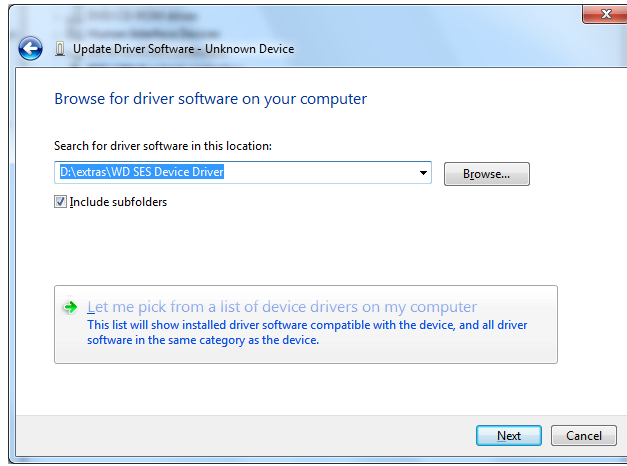

5. **Next** (İleri) ögesine tıklayın.

6. Kurulum tamamlandığında **Close** (Kapat) ögesine tıklayın:

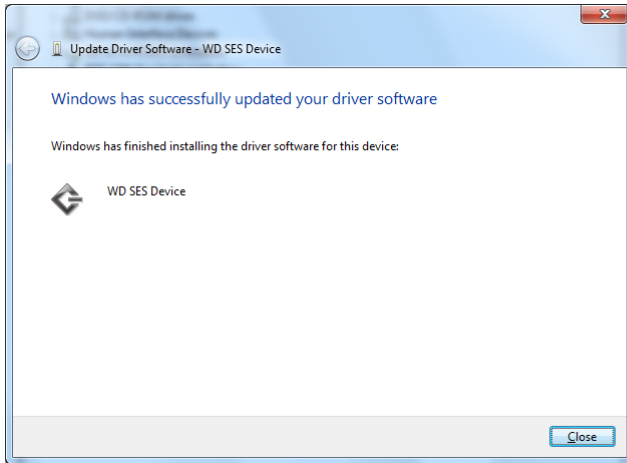



**B**

## Uygunluk ve Garanti Bilgileri

Bu ekte yer alan başlıklar:

- Yasal Uygunluk
- Çevresel Uygunluk (Çin)
- Garanti Bilgileri
- GNU Genel Kamu Lisansı ("GPL")

### Yasal Uygunluk

#### FCC Sınıf B Bilgileri

Bu aygıt test edilmiş ve FCC Kuralları Bölüm 15 kapsamındaki Sınıf B dijital aygıt sınırlamalarına uygun olduğu görülmüştür. Bu sınırlamalar, ürün konut içinde kurulduğunda zararlı parazite karşı yeterli koruma sağlamak üzere getirilmiştir. Bu birim radyo frekansı enerjisi üretir, kullanır ve yayabilir ve talimatlara uygun olarak yüklenmediği veya kullanılmadığı takdirde, radyo veya televizyon sinyal alımına zarar verecek girişime yol açabilir. Ancak, belirli bir kurulumda parazit oluşmayacağı garanti edilemez. Bu aygıt, radyo veya televizyon yayınları üzerinde, aygıtın açılıp kapatılmasıyla tespit edilebilecek zararlı parazite neden olursa, sizden aşağıdaki önlemlerden birini ya da birkaçını uygulayarak paraziti gidermeye çalışmanız istenir:

- Alıcı antenin yönünü ya da yerini değiştirin.
- Aygıtla alıcı arasındaki mesafeyi arttırın.
- Aygıtı alıcının bağlı olduğu elektrik devresi üzerinde bulunmayan başka bir prize bağlayın.
- Yardım için aygıtı satın aldığınız yere veya deneyimli telsiz/televizyon teknisyenine başvurun.

WD tarafından açıkça onaylanmayan her türlü değişiklik, kullanıcının bu aygıtı çalıştırma yetkisini geçersiz kılabilir.

#### ICES-003/NMB-003 Beyanı

Cet appareil numérique de la classe B est conforme à la norme ICES-003 du Canada.

Bu aygıt, Kanada ICES-003 Sınıf B ile uyumludur.

#### Güvenlik Uyumluluğu

ABD ve Kanada için onaylı. CAN/CSA-C22.2 No. 60950-1, UL 60950-1: Bilgi Teknolojisi Ekipmanının Güvenliği.

Approuvé pour les Etats-Unis et le Canada. CAN/CSA-C22.2 No. 60950-1-07, UL 60950-1 : Sûreté d'équipement de technologie de l'information.

#### Avrupa İçin CE Uyumu

CE sembolü ile işaretlenmiş olması bu sistemin, EMC Direktifi (2004/108/EC) ve Alçak Gerilim Direktifi (2006/95/EC) dahil olmak üzere Avrupa Birliği Konsey Direktiflerine uygun olduğunu gösterir. Geçerli direktiflere uygun bir "Uygunluk Beyanı" yapılmıştır ve Western Digital Europe'da dosyalanmıştır.

**KC Bildirimi (yalnızca Kore Cumhuriyeti)**

기종별	사용자 안내문
B 급기기 (가정용방송통신기자재)	이 기기는 가정용(B 급) 전자파적합기기로서 주로 가정에서 사용하는 것을 목적으로 하며, 모든 지역에 서 사용할 수 있습니다

**Çevresel Uygunluk (Çin)**

部件名称	有毒有害物质或元素 产品中有毒有害物质或元素的名称及含量					
	铅 (Pb)	汞 (Hg)	镉 (Cd)	六价 铬 (Cr (VI))	多溴化联 (二) 苯 (PBB)	多溴化 二苯醚 (PBDE)
减震架(4)	○	○	○	○	○	○
减震器(4 pcs)	○	○	○	○	○	○
脚垫(4 pcs)	○	○	○	○	○	○
带镜头的上盖	○	○	○	○	○	○
底盖	○	○	○	○	○	○
PCBA	○	○	○	○	○	○
硬盘驱动器	X	○	○	○	○	○
微型 USB 电缆	○	○	○	○	○	○
EMI 底盖	○	○	○	○	○	○
聚酯薄膜	○	○	○	○	○	○

O: 表示有毒有害物质在该部件的所有均质材料中的含量均低于  
SJ/T11363-2006 标准规定的限量要求以下。  
X: 表示该有毒有害物质至少在该部件的某一均质材料中的含量超出  
SJ/T11363-2006 标准规定的限量要求。  
(在此表中, 企业可能需要根据实际情况对标记“X”的项目进行进一步的技术性解释。)

**Garanti Bilgileri****Servis Alma**

WD siz müşterilerine değer verir ve her zaman size en iyi hizmeti sunmaya çalışır. Bu Ürün bakım gerektiriyorsa, Ürünü ilk satın aldığınız satıcıya başvurun veya servis hizmeti veya İade Malzeme İzni (RMA) almak için, <http://support.wdc.com/warranty/policy.asp> adresindeki ürün desteği web sitemizi ziyaret edin. Ürünün kusurlu olduğu belirlenirse, size bir RMA numarası ve Ürün iade talimatları verilecektir. İzinsiz bir iadenin (örn. RMA numarası verilmemiş olan) ücreti sizin tarafınızdan ödenecektir. İzimli iadeler, iade belgelerinizde sağlanan adrese, ön ödemeli ve sigortalı olarak, onaylanmış bir nakliye paketinde gönderilmelidir. Orijinal kutu ve ambalaj malzemeleriniz, WD ürününüzün depolanması veya nakliyesi için saklanmalıdır. Garanti süresini kesin olarak belirlemek için <http://support.wdc.com/warranty/policy.asp> adresinden garanti bitiş tarihini (seri numarası gerekli) kontrol edin. WD, nedenine bakılmaksızın veri kaybından, kaybolan verilerin kurtarılmasından veya mülkiyetine giren herhangi bir Ürünün içerdiği verilerden sorumlu değildir.

## Sınırlı Garanti

WD, Ürünün, normal kullanımı süresince, aşağıda belirtilmiş olan süre içerisinde, malzeme ve işçilik hatası içermeyeceğini ve WD'nin ilgili belirtimine uygunluğunu garanti eder. Sınırlı garantinizin süresi, Ürününüzün hangi ülkeden satın alınmış olduğuna bağlıdır. Kanunlar aksini belirtmedikçe, sınırlı garanti süreniz Kuzey, Güney ve Orta Amerika bölgesinde 3 yıl, Avrupa, Orta Doğu ve Afrika bölgesinde 3 yıl ve Asya Pasifik bölgesinde 3 yıldır. Sınırlı garantinizin süresi, satın alma fişinizin üzerinde görülen satın alma tarihinde başlar. WD Ürünün WD'den alındığını belirlerse veya iddia edilen kusurun a) mevcut olmaması, b) hasarın WD Ürünü almadan önce oluşması nedeniyle gerektiği gibi düzeltilememesi veya c) WD dışında bir şahsa aitken hatalı kullanım, yanlış kurulum, değiştirme (etiketlerin çıkarılması veya bozulması ve dış kapakların açılması veya çıkarılması, ürün sınırlı kullanıcı servis sağlanabilir ürünler listesinde olmadıkça ve söz konusu değişiklik <http://support.wdc.com/warranty/policy.asp> adresinde bulunan uygulanabilir talimatlar kapsamında olmadıkça), kaza veya yanlış kullanıma bağlı olması durumlarında iade edilen hiçbir Ürün için sorumluluk kabul etmez. Yukarıda belirtilen sınırlamalar dahilinde, yegane ve ayrıcalıklı garantiniz, yukarıda belirtilen süreyi kapsayacak ve WD'nin seçimine bağlı olarak Ürün'ün onarımını veya değiştirilmesini içerecektir.

Belirtilen sınırlı garanti WD'nin yegane garantisidir ve yalnızca yeni satılan ürünler için geçerlidir. Burada yer alan çözümler a) ticari olarak satılabilirlik veya belirli bir amaca uygunluk için dolaylı garantiler dahil fakat bunlarla sınırlı olmamak kaydıyla açık, dolaylı veya kanuni tüm diğer çözüm ve garantilerin ve b) kaza ve risk sebebiyle oluşan veya özel hasarlar veya mali kayıp, kâr veya gider kaybı, satın alma sonucu veya satın almaya bağlı olarak veya Ürünün performansından kaynaklanan (WD bu tür hasarların oluşma ihtimaline karşı uyarılsa dahi) veri kaybı dahil ancak bunlarla sınırlı olmamak kaydıyla WD'nin tüm yükümlülükleri ve sorumluluklarının yerine sunulmuştur. Amerika Birleşik Devletleri'nde bazı eyaletler kaza veya risk sebebiyle oluşan hasarların dışarıda bırakılmasına veya bunlara kısıtlama getirilmesine izin vermez, dolayısıyla yukarıdaki kısıtlamalar sizin için geçerli olmayabilir. Bu garanti size özel yasal haklar sağlar, aynı zamanda eyaletler arasında farklılık gösteren başka haklarınız da olabilir.

## GNU Genel Kamu Lisansı ("GPL")

Bu üründe kullanılan üretici yazılımı, GPL ya da Kısıtlı Genel Kamu Lisansı ("LGPL") ("GPL Yazılımı") lisansı kapsamında üçüncü şahıslar tarafından telifle koruma altına alınmış yazılım içerebilir ve Western Digital Son Kullanıcı Lisans Anlaşması lisansı kapsamında olmayabilir. GPL'ye göre (varsa): 1) GPL Yazılımının kaynak kodu satın alma tarihinden itibaren üç yıl içinde <http://support.wdc.com/download/gpl> adresinden ücretsiz olarak indirilebilir veya cüzi bir ücretle <http://support.wdc.com/download/gpl> adresinden CD ile veya Müşteri Destek hattı aranarak alınabilir; 2) GPL Yazılımını yeniden kullanabilir, yeniden dağıtabilir veya değiştirebilirsiniz; 3) yalnızca GPL Yazılımı ile ilgili olarak geçerli yasalarla izin verilen ölçüde garanti verilmez ve 4) GPL'nin bir kopyası burada yer almakta olup <http://www.gnu.org> adresinden alınabilir ve ayrıca <http://support.wdc.com/download/gpl> adresinde de bulunabilir.

Herhangi bir Açık Kaynak Kodlu Yazılım dahil ancak bununla sınırlı olmamak üzere Yazılımın değiştirilmesi veya üzerinde oynanması ile ilgili risklerden yalnızca mal sahibi sorumludur. Western Digital, bu tür değiştirme veya oynama ile ilgili olarak sorumlu olmayacaktır. Western Digital, değiştirdiğiniz veya değiştirme girişiminde bulunduğunuz Western Digital tarafından tedarik edilen Yazılımın yer aldığı herhangi bir ürünü desteklemeyecektir.

# İndeks

## A

Aksesuarlar, isteğe bağlı 2

Ayarlar

*Bkz.* Sürücü Ayarları

Alarmlar, yanıp sönen simge 45

Ayarlama

geri alma klasörü iletişim kutusu 54

iletişim kutusu 53

tercihler iletişim kutusu 54

zaman ayarlı otomatik kapanma

iletişimi 46

## B

Backup (Yedekleme) sekmesi gösterimleri

açıklama 18

bilgisayarınızın içerik ölçeri 19

gelişmiş yedekleme alanı 20

işlevsel genel bakış 13

Kategori/Dosya Yedeklemeye Geçiş

seçim düğmesi 21

sürücü içerik ölçeri 19

Yedeklemeyi Başlat/Durdur seçim

düğmesi 21

Bağlantı kesilirken veri kaybını önlemek hakkında

UYARI 45

Bazı dosyaları geri al seçim kutusu 23

Bilgisayarınızın

içerik ölçeri, Backup (Yedekleme)

sekmesi gösterimleri 19

içerik ölçeri, Home (Ana sayfa)

sekmesi gösterimleri 17

simgesi, Home (Ana sayfa) sekmesi

gösterimi 16

Bizimle İrtibata Geçin bağlantısı 25

## C

China RoHS 69

Compatibility with operating systems 3

## Ç

Çevresel uygunluk, Çin 69

Çevrimiçi Kullanım Kılavuzları

bağlantısı 25

## D

Dahili sürücü seçim kutusu,

Home (Ana sayfa) sekmesi gösterimleri 16

Destek bağlantısı 26

Disk görüntüsü, indirme ve geri

yükleme 52, 56

Donanım 2

Dosya Geçmişi düğmesi 24

Dosya geçmişi iletişim kutusu 53

Durum denetimi 45

## F

FCC Sınıf B Bilgileri 68

Fiziksel açıklama 3

## G

Garanti 69

Gelişmiş yedekleme alanı, Backup

(Yedekleme) sekmesi gösterimleri 20

Geri Al

dosya seçenek tuşu 23

dosyaları geri alma hakkında 32

hedef seçenek tuşları 23

klasörü, belirleme 53

prosedürü 32

Geri alınan klasörü değiştir kutusu,

Retrieve (Geri Al) sekmesi gösterimleri 22

Geri Alma Klasörü düğmesi 24

Geri Almayı Başlat/İptal Et seçim

düğmesi 23

GNU genel kamu lisansı 70

Gösterge lambası 4

Gözet düğmesi, Retrieve (Geri Al) sekmesi

ekranları 22

GPL yazılımı 70

Güvenlik uyumluluğu 68

## H

Help (Yardım) sekmesi gösterimi

açıklama 25

Bizimle İrtibata Geçin bağlantısı 25

Çevrimiçi Kullanım Kılavuzları

bağlantısı 25

Destek bağlantısı 26

işlevsel genel bakış 14

Öğrenim Merkezi konu düğmeleri 25

WD Store bağlantısı 26

Yazılımı Güncelle düğmesi 26

Hızlı sürücü testi 48

Home (Ana sayfa) sekmesi gösterimleri

açıklama 14

bilgisayarınızın içerik ölçeri 17

bilgisayarınızın simgesi 16

Dahili sürücü seçim kutusu 16

işlevsel genel bakış 13

sürücü ekranı kaydırma

işaretleyicileri 17

sürücü içerik ölçeri 18

sürücü simgesi 16

## I

ICES-003/NMB-003 uygunluğu 68

## i

İçerik ölçer

Backup (Yedekleme) sekmesi  
gösterimleri 19

bilgisayarınızın 17

bilgisayarınızın, Yedekleme sekmesi  
ekranları 19

sürücü 18

İşletim sistemleri 3

İşletim sistemleri ile uyumluluk 3

## K

Kategori/Dosya Yedeklemeye Geçiş seçim  
düğmesi 21

Kayıp parolalar hakkında  
UYARI 37

Kilitlenmemiş sürücünüz hakkında  
UYARI 38, 42

Kullanım önlemleri 4

Kullanıma yönelik önlemler 4

Kutu içeriği 2

## L

LED göstergesi 4

## M

Mevcut alan 45

## O

Operating systems 3

## Ö

Öğrenim Merkezi konu düğmeleri 25

## P

Paket içeriği 2

Parola oluşturma 37

## R

Retrieve (Geri Al) sekmesi gösterimleri  
açıklama 21

Bazı dosyaları geri al seçim kutusu 23

Dosyaları geri al seçenek düğmeleri 23

Geri alma hedefi seçenek düğmeleri 23

Geri alma klasörünü değiştir 22

Geri Almayı Başlat/İptal Et seçim  
düğmesi 23

Gözet düğmesi 22

işlevsel genel bakış 13

Yedeklenen Birimler seçim kutusu 22

RoHS 69

## S

Servis 69

Settings (Ayarlar) sekmesi gösterimleri  
açıklama 24

Dosya Geçmişi düğmesi 24

Geri Alma Klasörü düğmesi 24

işlevsel genel bakış 14

Tercihler düğmeleri 24

Sıcaklık denetimi 45

Sınırlı garanti 70

Sistem

dosya kategorisi, tanımlı 18  
uyumluluk 3

SMART durum denetimi 47

Sürücü

durum denetimi 45

ekranı kaydırma işaretleyicileri,  
Home (Ana sayfa) sekmesi  
gösterimleri 17

içerik ölçeri, Backup (Yedekleme)  
sekmesi gösterimleri 19

içerik ölçeri, Home (Ana sayfa)  
sekmesi gösterimleri 18

kullanım önlemleri 4

PC bağlantısını kesme 45

simgesi, Home (Ana sayfa) sekmesi  
gösterimleri 16

tanılama ve durum denetimleri 47, 48  
zaman ayarlı otomatik kapanma 46

Sürücü Ayarları

güvenlik 37

kayıt 46

sürücüyü silme 49

zaman ayarlı otomatik kapanma 46

Sürücü bağlantısını kesme 45

Sürücü formatını dönüştürme 57

Sürücü formatları, dönüştürme 3

Sürücü Kaydet iletişimi 47

Sürücü kilidini kaldırma

WD Security yazılımı ile 39

Sürücü Sil iletişimi 49

Sürücünün kilidini açma 38

sanal CD'den 40, 45

WD Security yazılımı olmadan 41

Sürücünüzü kaydetme 46

Sürücünüzün parola ile korunması 37

Kayıp parolalar hakkında UYARI 37

Sürücüyü silme 49

Sürücüyü silme hakkında

UYARI 49

Sürücüyü yeniden biçimlendirme 56, 57  
System  
compatibility 3

## **T**

Tam ortam tarama 48  
Tanılamayı Çalıştır iletişimi 48  
Tercihler  
düğmesi 24  
seçenekler, ayar 54

## **U**

USB  
sürücü arayüzü 4  
Uygunluk 68

## **Ü**

Ürün özellikleri 1

## **W**

WD  
servisi 69  
SmartWare simgesi 44  
Store bağlantısı 26  
WD SmartWare yazılımının başlatılması 44

## **Y**

Yanıp sönen simge uyarıları 45  
Yasal uygunluk 68  
Yazılım Ayarları  
geri alma klasörü 53  
tercihleri 54  
Yazılım disk görüntüsünü geri  
yükleme 52, 56  
Yazılım, GPL 70  
Yazılımı Güncelle düğmesi 26  
Yedekleme  
dosya içerik kutusu 28, 29, 30  
dosyaları yedekleme hakkında 27  
prosedürü 27  
Yedeklemeyi Başlat/Durdur seçim  
düğmesi 21  
Yedeklenen Birimler seçim kutusu 22

---

WD tarafından saęlanan bilgilerin doęru ve gvenilir olduęu bilinmektedir; ancak WD, rnn kullanımı veya nc řahıslar tarafından kullanılması sonucu patent veya dięer haklarının ihlaliinden dolayı hibir ykmllk kabul etmez. WD'nin herhangi bir patenti veya patent hakları kapsamında dolaylı veya bařka trl hibir lisans verilmez. WD, zellikleri nceden haber vermeksizin diledięi zaman deęiřtirme hakkına sahiptir.

Western Digital, WD, WD logosu, My Book ve My Passport, Western Digital Technologies, Inc.'in tescilli ticari markaları ve My Passport Essential, WD SmartWare ve Data Lifeguard ise Western Digital Technologies, Inc.'in ticari markalarıdır. Bu belgede sz edilen dięer markalar bařka řirketlere ait olabilir.

© 2013 Western Digital Technologies, Inc. Tm hakları saklıdır.

Western Digital  
3355 Michelson Drive, Suite 100  
Irvine, California 92612 U.S.A.

4779-705063-W02 Ocak 2013