

My Passport®

Prenosný pevný disk

Príručka používateľa My Passport



Servis a technická podpora spoločnosti WD

Ak sa stretnete s akýmkoľvek problémom, prosíme vás, aby ste nám ešte pred vrátením výrobku dali možnosť problém vyriešiť. Na väčšinu otázok technického charakteru dostanete odpoveď v našej znalostnej báze alebo od e-mailovej podpory na adrese <http://support.wdc.com>. Ak ste nenašli odpoveď na svoju otázku alebo uprednostňujete telefonický kontakt, použite najvhodnejšie z nižšie uvedených telefónnych čísiel spoločnosti WD®.

Váš výrobok zahŕňa 30 dní bezplatnej telefonickej podpory počas záručného obdobia. Toto obdobie 30 dní začína dňom prvého telefonického kontaktu s technickou podporou spoločnosti WD. E-mailová podpora je bezplatná počas celého záručného obdobia a znalostná база je k dispozícii 24 hodín denne, 7 dní v týždni. Aby sme vás mohli nepretržite informovať o nových vlastnostiach a službách, nezabudnite zaregistrovať výrobok na webovej lokalite <http://register.wdc.com>.

Využitie podpory on-line

Navštívte internetovú stránku s technickou podporou <http://support.wdc.com> a vyberte si z týchto tém:

- **Downloads** (Na prevzatie) – Preberte si ovládače, softvér a aktualizácie pre svoj výrobok WD.
- **Registration** (Registrácia) – Zaregistrujte svoj výrobok WD a získajte najnovšie aktualizácie a špeciálne ponuky.
- **Warranty & RMA Services** (Záruka a služby RMA) – Získajte záruku, výmenu produktu (RMA), informácie o stave RMA a o obnove dát.
- **Knowledge Base** (Znalostná база) – Hľadajte na základe kľúčového slova, výrazu alebo čísla odpovede.
- **Installation** (Inštalácia) – Získajte pomoc on-line pri inštalácii výrobku alebo softvéru WD.
- **WD Community** (Komunita spoločnosti WD) – Zdieľajte svoje názory a spojte sa s ostatnými používateľmi zariadení WD.

Kontaktovanie technickej podpory spoločnosti WD

Pred kontaktovaním technickej podpory spoločnosti WD si pripravte výrobné číslo vášho výrobku WD, informácie o systémovej hardvéri a verzii programového vybavenia systému.

Severná Amerika		Tichomorská oblasť	
Angličtina	800.ASK.4WDC (800.275.4932)	Austrália	1 800 42 9861
Španielčina	800.832.4778	Čína	800 820 6682/+65 62430496
		Hong Kong	+800 6008 6008
		India	1 800 11 9393 (MNTL)/1 800 200 5789 (Dôvera) 011 26384700 (Prvotná linka)
Európa (bezplatné)*	00800 ASK4 WDEU (00800 27549338)	Indonézia	+803 852 9439
		Japonsko	0120 994 120/00531 65 0442
		Kórea	02 703 6550
Európa	+31 880062100	Malajzia	+800 6008 6008/1 800 88 1908/+65 62430496
Blízky východ	+31 880062100	Filipíny	1 800 1441 0159
Afrika	+31 880062100	Singapur	+800 6008 6008/+800 608 6008/+65 62430496
		Taiwan	+800 6008 6008/+65 62430496

* Bezplatné číslo je k dispozícii pre nasledujúce krajiny: Rakúsko, Belgicko, Dánsko, Francúzsko, Nemecko, Írsko, Taliansko, Holandsko, Nórsko, Španielsko, Švédsko, Švajčiarsko, Spojené kráľovstvo.

Obsah

Servis a technická podpora spoločnosti WD	ii
Využitie podpory on-line	ii
Kontaktovanie technickej podpory spoločnosti WD	ii
1 O Vašom disku WD	1
Funkcie	1
Obsah súpravy	2
Voliteľné príslušenstvo	2
Kompatibilita s operačnými systémami	2
Formátovanie disku	3
Fyzický popis	3
Svetelné indikátory LED napájania/aktivity	3
Rozhranie USB 3.0	4
Registrácia disku	4
Preventívne opatrenia pri zaobchádzaní s výrobkom	4
2 Pripojenie zariadenia a spustenie	5
Pripojenie disku	5
Začínáme so softvérom WD	6
3 WD SmartWare Prehľad funkcií softvéru	13
Obrazovka karty Home (Domov)	14
Obrazovky karty Backup (Záloha)	18
Obrazovky karty Retrieve (Obnova)	21
Obrazovka karty Settings (Nastavenie)	24
Obrazovka karty Help (Pomocník)	25
4 Zálohovanie súborov	27
Ako funguje funkcia zálohovania	27
Zálohovanie súborov	27
5 Obnova súborov	32
Ako funguje obnova súborov	32
Obnovenie súborov	32
6 Uzamknutie a odomknutie disku	36
Ochrana disku heslom	36
Odomknutie disku	37
Odomknutie disku s pomocou softvéru WD Security alebo WD Drive Utilities	38
Odomknutie disku pomocou softvéru WD SmartWare	39
Odomknutie disku pomocou softvéru WD Drive Unlock Utility	40
Zmena hesla	41
Vypnutie uzamykania disku	42

7	Správa a prispôsobenie disku	43
	Používanie ikony aplikácie WD Quick View	43
	Spustenie softvéru WD SmartWare	43
	Kontrola stavu disku	44
	Bezpečné odpojenie disku	44
	Sledovanie upozornení na ikone	44
	Nastavenia časovača uspania disku	45
	Registrácia disku	45
	Kontrola prevádzkového stavu disku	46
	Vymazanie disku	48
	Používanie funkcie vymazania disku	48
	Používanie pomôcky WD Drive Unlock	49
	Obnova softvéru spoločnosti WD a obrazu disku	51
8	Správa a prispôsobenie softvéru	52
	Konkretizovanie počtu verzií záloh	52
	Určenie inej zložky obnovy	52
	Vyhľadávanie aktualizácií softvéru	53
	Odinštalovanie softvéru WD	53
9	Použitie disku s počítačom Mac	54
	Preformátovanie disku	54
	Obnova softvéru spoločnosti WD a obrazu disku	54
	Inštalácia disku na počítačoch Mac	54
10	Odstraňovanie porúch	55
	Inštalácia, vytváranie partícií a formátovanie disku	55
	Často kladené otázky	55
A	Inštalácia ovládača SES	57
	Inštalácia na počítačoch s operačným systémom Windows XP	57
	Automatická inštalácia ovládača	57
	Ručná inštalácia ovládača	59
	Inštalácia na počítačoch s operačným systémom Windows Vista	61
	Automatická inštalácia ovládača	61
	Ručná inštalácia ovládača	62
	Inštalácia na počítačoch so systémom Windows 7 alebo Windows 8	64

B	Informácie o zhode a záruke	66
	Súlad s predpismi	66
	Informácie FCC Trieda B	66
	Prehlásenie ICES-003/NMB-003	66
	Súlad s bezpečnostným predpismi	66
	Súlad s predpismi CE pre Európu	66
	Poznámka KC (iba Kórejská republika)	67
	Súlad s predpismi o ochrane životného prostredia (Čína)	67
	Informácie o záruke	67
	Zabezpečenie servisu	67
	Obmedzená záruka	68
	GNU General Public License („GPL“) [všeobecná verejná licencia]	68
	Register	69

1

O Vašom disku WD

Vitajte v externom pevnom disku My Passport® – prenosnom pevnom disku, ktorý predstavuje elegantné veľkokapacitné pamäťové riešenie pre všetky oblasti digitálneho života. Posledné vydanie obsahuje vizuálny automatický softvér s jednoduchým ovládaním, nepretržitým zálohovaním a zabezpečením pomocou funkcie uzamknutia disku.

Disk My Passport ponúka vysokú kapacitu v elegantnom prenosnom disku. Vyznačuje sa mimoriadne rýchlou pripojiteľnosťou prostredníctvom rozhrania USB 3.0, softvérom na automatické zálohovanie, funkciou zabezpečenia pomocou hesla a hardvérového šifrovania, ktoré vám pomôžu zabezpečiť súbory pred neoprávneným použitím, ako aj množstvom priestoru na uloženie súborov.

Táto úvodná kapitola obsahuje nasledovné témy:

- [Funkcie](#)
- [Obsah súpravy](#)
- [Voliteľné príslušenstvo](#)
- [Kompatibilita s operačnými systémami](#)
- [Formátovanie disku](#)
- [Fyzický popis](#)
- [Registrácia disku](#)
- [Preventívne opatrenia pri zaobchádzaní s výrobkom](#)

Funkcie

Hlavné funkcie disku My Passport zahŕňajú:

Mimoriadne vysoká prenosová rýchlosť – Disk My Passport pripojený k rozhraniu USB 3.0 umožňuje neuveriteľne rýchle otvorenie a uloženie súborov. Až trojnásobne znižuje čas prenosu v porovnaní s prenosom cez rozhranie USB 2.0.*

*Výkon môže závisieť od vašej hardvérovej a systémovej konfigurácie.

Kompatibilita s rozhraniami USB 3.0 a USB 2.0 – Jeden disk vám prinesie kompatibilitu so zariadeniami s rozhraním USB 2.0 dnes a mimoriadnu rýchlosť s rozhraním USB 3.0, keď budete pripravení vykročiť do ďalšej generácie.

Vysoká kapacita, drobný vzhľad – Disk My Passport ponúka kapacitu až 2 TB v jednom kompaktnom disku a je ideálnym spoločníkom pre osoby, ktoré chcú chrániť a voziť na cesty množstvo videí, fotografií, hudby a súborov.

WD SmartWare™ – Softvér na automatické nepretržité zálohovanie ticho pracuje na pozadí a pomáha chrániť vaše údaje s minimálnym využitím zdrojov počítača. Každý pridaný alebo zmenený súbor sa automaticky zálohuje.

WD Security™ – Nastavte na disku funkciu zabezpečenia pomocou hesla a hardvérového šifrovania, ktoré vám pomôžu ochrániť súbory pred neoprávneným použitím alebo prístupom.

WD Drive Utilities™ – Zaregistrujte si disk, nastavte časovač režimu spánku, spustíte diagnostiku a využijete ďalšie funkcie programu WD Drive Utilities.

Napájanie USB – Napájanie priamo z portu USB v počítači. Nie je potrebné žiadne oddelené napájanie.

Kvalita WD vnútri i vonku – Vieme, že vaše údaje sú pre vás dôležité. Vnútorné súčasti disku preto spĺňajú naše náročné požiadavky na trvanlivosť, odolnosť proti otrasom a dlhodobú spoľahlivosť. Disk je chránený trvanlivým obalom, ktorý je krásny a zároveň bezpečný.

Dôležitá informácia: Najnovšie informácie a správy o výrobkoch WD nájdete na našej internetovej stránke na adrese <http://www.westerndigital.com>. Najnovšie informácie a dokumentáciu o softvéri, firmvéri a výrobkoch nájdete na webovej lokalite <http://support.wdc.com/downloads>.

Obsah súpravy

Ako zobrazuje Obrázok 1, súprava pevného disku My Passport obsahuje tieto súčasti:

- prenosný pevný disk My Passport
- Kábel rozhrania USB 3.0
- Rýchla inštalačná príručka
- softvér WD SmartWare, WD Security a WD Drive Utilities (na disku)

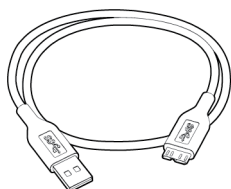

Kábel rozhrania USB 3.0



My Passport Prenosný pevný disk

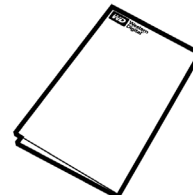

Rýchla inštalačná príručka

Obrázok 1. My Passport Súčasti súpravy disku

Voliteľné príslušenstvo

Ďalšie informácie o voliteľnom príslušenstve WD nájdete na stránkach:

USA	http://www.shopwd.com alebo http://www.wdstore.com
Kanada	http://www.shopwd.ca alebo http://www.wdstore.ca
Európa	http://www.shopwd.eu alebo http://www.wdstore.eu
Všetky ostatné krajiny	Kontaktujte technickú podporu spoločnosti WD vo vašej oblasti. Zoznam kontaktov technickej podpory nájdete na stránke http://support.wdc.com v znalostnej báze ako odpoveď č. 1048.

Kompatibilita s operačnými systémami

Disk My Passport a softvér WD Security a WD Drive Utilities sú kompatibilné s nasledujúcimi operačnými systémami:

Windows®

- Windows XP
- Windows Vista®
- Windows 7
- Windows 8

Mac OS X

- Leopard
- Snow Leopard
- Lion
- Mountain Lion

Softvér WD SmartWare je kompatibilný s nasledujúcimi operačnými systémami:

Systém Windows

- Windows XP
- Windows Vista
- Windows 7
- Windows 8

Kompatibilita sa môže líšiť v závislosti na hardvérovej konfigurácii a operačnom systéme.

Aby bol dosiahnutý čo najvyšší výkon a spoľahlivosť, nainštalujte si najnovšie aktualizácie a servisný balík (SP). V prípade počítača s operačným systémom Windows prejdite na ponuku **Start** (Štart) a zvolte položku **Windows Update** (Aktualizácia systému Windows). V prípade počítača Mac prejdite do ponuky **Apple** a zvolte položku **Software Update** (Aktualizácia softvéru).

Formátovanie disku

Disk My Passport je sformátovaný ako jedna oblasť NTFS, aby bol kompatibilný so všetkými aktualizovanými operačnými systémami Windows. Ak si želáte používať tento disk s počítačom Mac, pozrite si oddiel „Preformátovanie disku“ na strane 54 a „Odstraňovanie porúch“ na strane 55.

Fyzický popis

Ako ukazuje Obrázok 2, disk My Passport má:

- Svetelný indikátor LED napájania/aktivity
- Port rozhrania USB 3.0

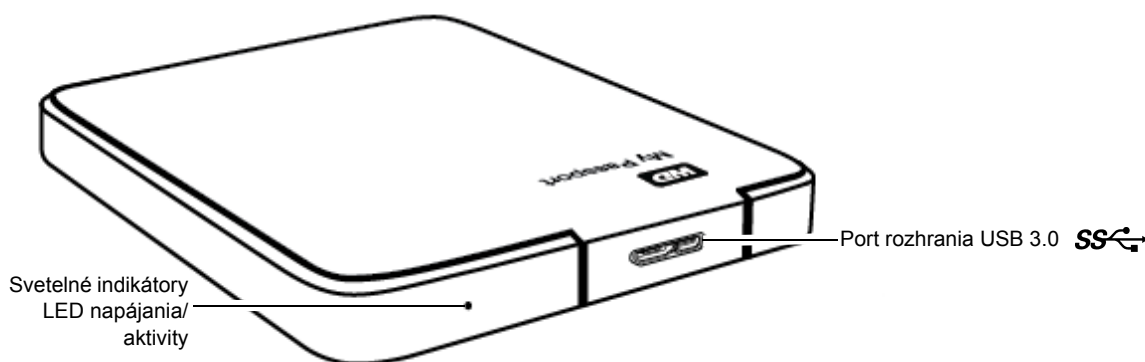

Obrázok 2. Disk My Passport

Svetelné indikátory LED napájania/aktivity

Svetelný indikátor LED napájania/aktivity znázorňuje stav napájania disku:

Zobrazenie svetelného indikátora LED	Stav napájania/aktivity
Stále zapnuté	Nečinný
Bliká rýchlo, približne 3-krát za sekundu	Aktivita
Bliká pomaly, približne každých 2,5 sekundy	Systém v pohotovostnom stave

Rozhranie USB 3.0

Rozhranie USB 3.0 umožňuje prenosové rýchlosti až 5 Gb/s a je spätne kompatibilné s rozhraním USB 2.0. Pri pripojení k portu rozhrania USB 2.0 je k dispozícii prenosová rýchlosť do 480 Mb/s.

Registrácia disku

Ak zaregistrujete disk My Passport, získate najnovšie aktualizácie a špeciálne ponuky. Disk môžete zaregistrovať pomocou softvéru WD Drive Utilities, ako je to opísané v oddiele „Registrácia disku“ na strane 45. Ďalším spôsob je registrácia na internete, na stránke <http://register.wdc.com>.

Preventívne opatrenia pri zaobchádzaní s výrobkom

Výrobky WD sú jemné prístroje, s ktorými sa musí počas vybalovania a inštalácie zaobchádzať opatrne. Disky by sa mohli pri hrubom zaobchádzaní, otrasoch alebo vibráciách poškodiť. Pri vybalovaní a inštalácii výrobku na externé uloženie dát majte vždy na pamäti nasledujúce preventívne opatrenia:

- Nedovoľte, aby disk spadol, ani ho nevystavujte nárazom.
- Keď disk pracuje, nehýbte s ním.

2

Pripojenie zariadenia a spustenie

Táto kapitola obsahuje pokyny na pripojenie vášho disku k počítaču a na nainštalovanie softvéru WD Drive Utilities, WD Security a WD SmartWare. Obsahuje nasledujúce témy:

[Pripojenie disku](#)

[Začíname so softvérom WD](#)

Pripojenie disku

1. Zapnite počítač.
2. Pripojte disk k počítaču podľa obrázka Obrázok 3.
3. Skontrolujte, či sa jednotka disku zobrazila v položke My Computer (Môj počítač) v programe Windows Prieskumník.
4. Ak sa zobrazí obrazovka Found New Hardware (Zistil sa nový hardvér), zavrite ju kliknutím na tlačidlo **Cancel** (Zrušiť). Softvér WD nainštaluje vhodný ovládač pre váš disk.

Váš disk My Passport je teraz pripravený na použitie ako externé úložné zariadenie. Jeho výkon môžete zlepšiť nainštalovaním softvéru WD, ktorý sa nachádza na disku:

- WD Security
- WD Drive Utilities
- WD SmartWare

Pozrite časť „Začíname so softvérom WD“ na strane 6.

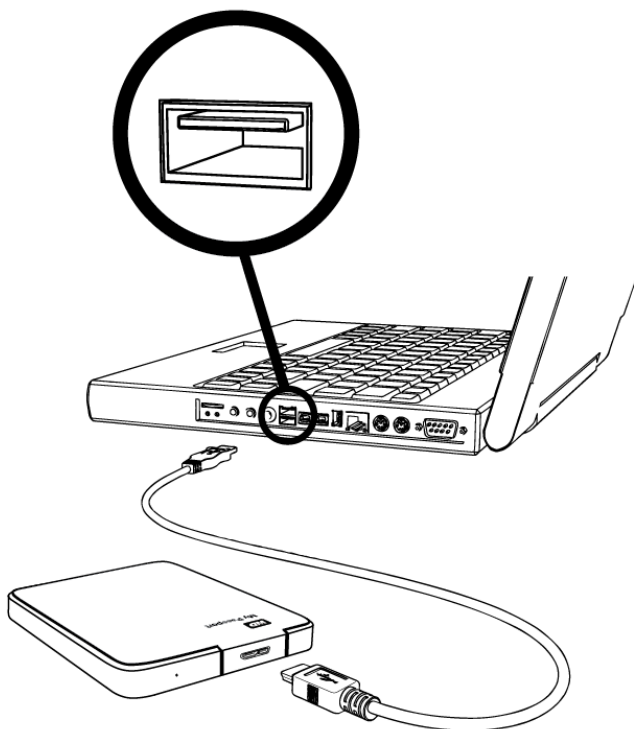

Obrázok 3. Pripojenie disku My Passport

Začíname so softvérom WD

Po pripojení disku k počítaču sa spustí sprievodca inštaláciou, ktorý vás zoznámí so softvérom WD na disku:

- WD Security
- WD Drive Utilities
- Softvér WD SmartWare

1. Pomocou pomôcky pre správu súborov vášho počítača otvorte disk My Passport a dvakrát kliknite na súbor WD Apps Setup:

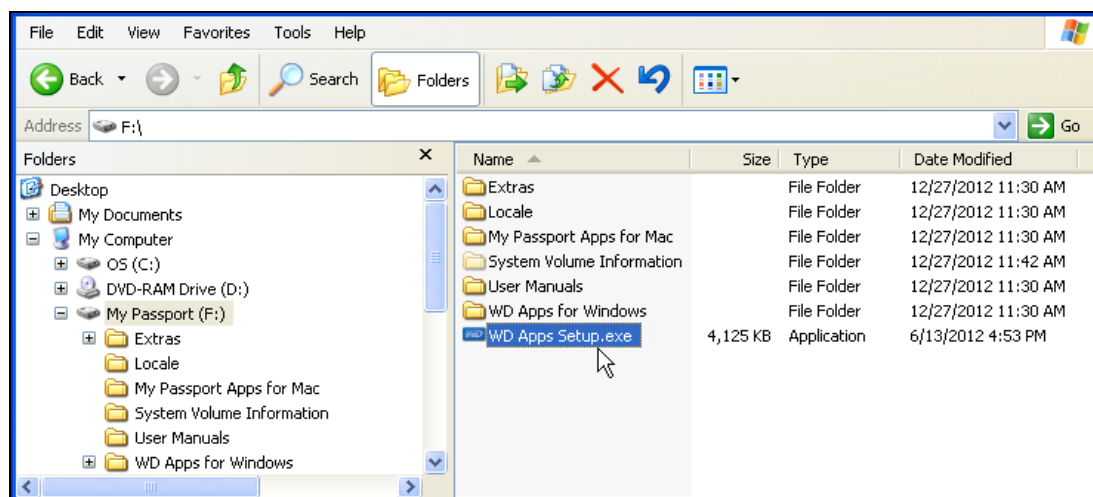

2. Kliknite na položku **Next** (Ďalej) v sprievodcovi inštaláciou aplikácie WD Apps Setup:



3. Prečítajte si licenčnú zmluvu, začiarknite začiarkavacie políčko **I accept the terms in the License Agreement** (Súhlasím s podmienkami licenčnej zmluvy) a pokračujte kliknutím na položku **Next** (Ďalej):

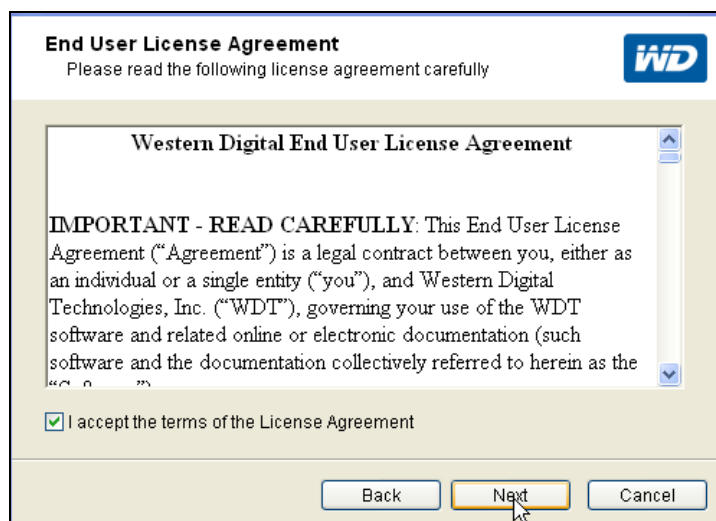

4. V dialógovom okne Custom Setup (Vlastné nastavenia inštalácie):

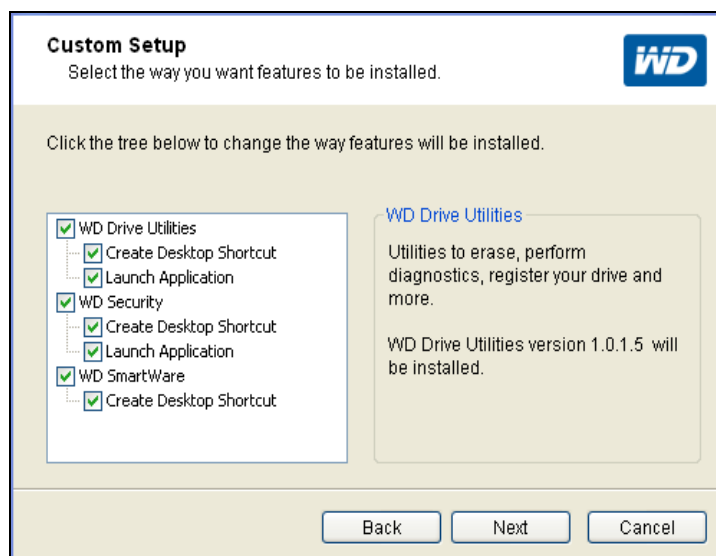

- a. Vyberte názov aplikácie, aby ste zobrazili jej stručný popis:
- **WD Drive Utilities**
 - **WD Security**
 - **WD SmartWare**
- b. Zrušte zaškrtnutie políčka pri aplikáciách, ktoré nechcete nainštalovať.
- c. Zrušte zaškrtnutie políčka pri tých možnostiach inštalácie, ktoré nechcete implementovať.
- **Create Desktop Shortcut** (Vytvoriť odkaz na pracovnej ploche)
 - **Launch application** (Spustiť aplikáciu)
- d. Kliknutím na tlačidlo **Next** (Ďalej) spustíte inštaláciu vybraných aplikácií a možností.

5. Počkajte na dokončenie inštalácie:

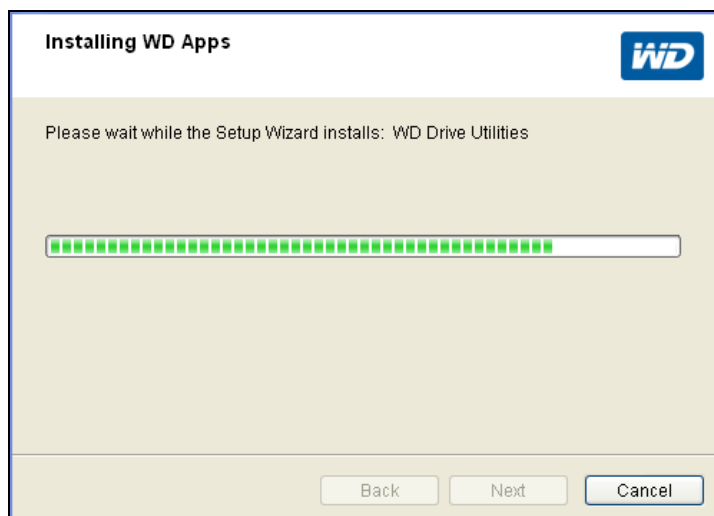

6. Po dokončení inštalácie kliknite na položku **Finish** (Dokončiť), čím zatvoríte sprievodcu inštaláciou WD Apps Setup Wizard:

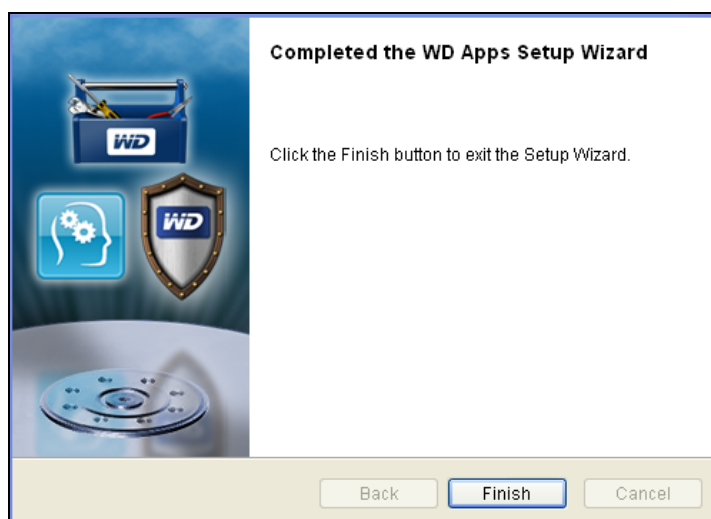

7. Ak sa zobrazí správa, že je k dispozícii aktualizácia softvéru, kliknite na tlačidlo **Update Software** (Aktualizovať softvér) a postupujte podľa inštrukcií na prevzatie a inštaláciu aktualizácie softvéru:

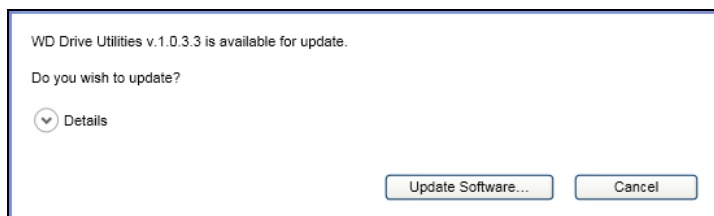

8. V závislosti na zvolených možnostiach:

- Pri inštalácii aplikácie WD Drive Utilities s možnosťou Launch application (Spustiť aplikáciu) sa zobrazí obrazovka aplikácie WD Drive Utilities (pozrite obrázok Obrázok 4 a oddiel „Správa a prispôsobenie disku“ na strane 43).
- Pri inštalácii softvéru WD Security s možnosťou Launch application (Spustiť aplikáciu) sa zobrazí obrazovka aplikácie WD Security (pozrite obrázok Obrázok 5 na strane 10 a oddiel „Uzamknutie a odomknutie disku“ na strane 36).
- Pri inštalácii aplikácie WD SmartWare sa zobrazí obrazovka Backup Plan Selection (Výber plánu zálohy) umožňujúca vybrať typ zálohovania, ktoré chcete uskutočniť:



9. Na úvodnej obrazovke Backup Plan Selection (Výber plánu zálohy):

- a. Vyberte možnosť typu zálohovania, ktorý chcete spustiť:
 - **Category Backup** (Zálohovanie podľa kategórií) – Vyhľadá a zazálohuje všetky súbory z vybraných kategórií na vašom počítači.
 - **File Backup** (Zálohovanie podľa súborov) – Zálohuje súbory alebo priečinky, ktoré vyberiete z prehľadu priečinkov vnútorného pevného disku vášho počítača.
- b. Kliknite na tlačidlo **Next** (Ďalej), aby ste zobrazili obrazovku Backup (Zálohovanie) (Obrázok 6 na strane 11).

10. Na úvodnej obrazovke Backup (Zálohovanie) môžete:

- Spustiť prvé zálohovanie – predtým, než kliknete na tlačidlo **Start Backup** (Spustiť zálohovanie), pozrite oddiel „Zálohovanie súborov“ na strane 27.
Po skončení zálohovania kliknite na tlačidlo **Continue** (Pokračovať). Zobrazí sa obrazovka Home (Domov) softvéru WD SmartWare (Obrázok 7 na strane 12).
- Proces zálohovania môžete preskočiť kliknutím na tlačidlo **Skip Backup** (Preskočiť zálohovanie). Zobrazí sa obrazovka Home (Domov) softvéru WD SmartWare (Obrázok 7 na strane 12).

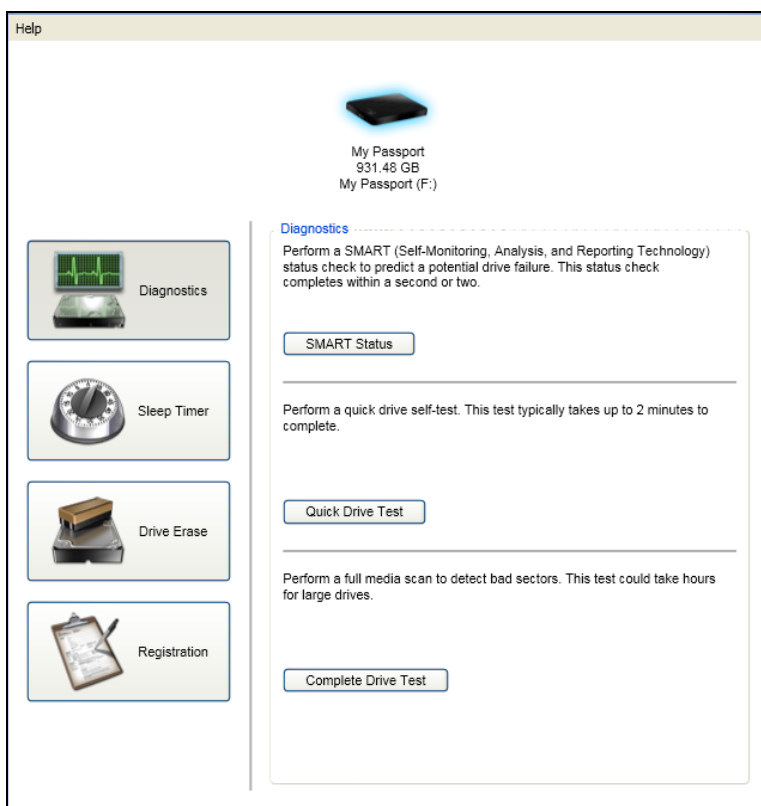

Obrázok 4. Obrazovka aplikácie WD Drive Utilities

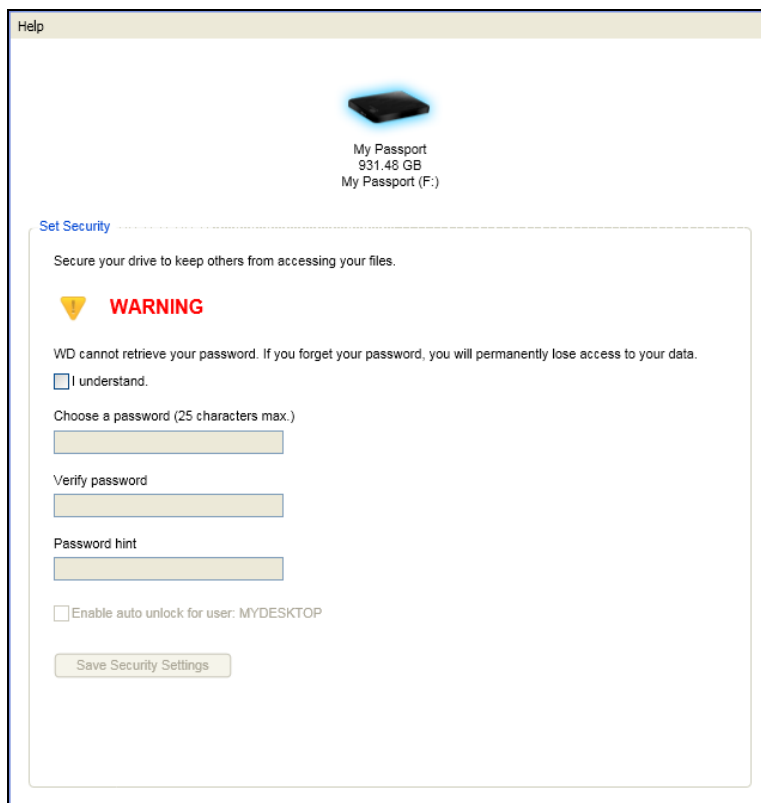

Obrázok 5. Obrazovka aplikácie WD Security Screen

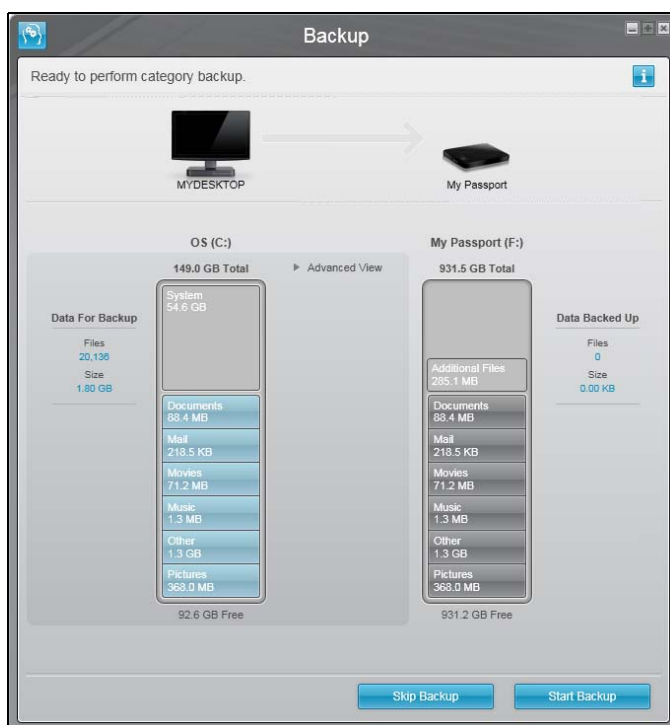

Úvodná obrazovka Category Backup (Záloha kategórie)

Poznámka: Úvodné obrazovky Backup (Zálohovanie) sa zobrazia iba raz – prvýkrát, keď nainštalujete softvér WD SmartWare na počítač. Potom sa po spustení softvéru zobrazí obrazovka Home (Domov), na ktorej si môžete vybrať, čo chcete urobiť.

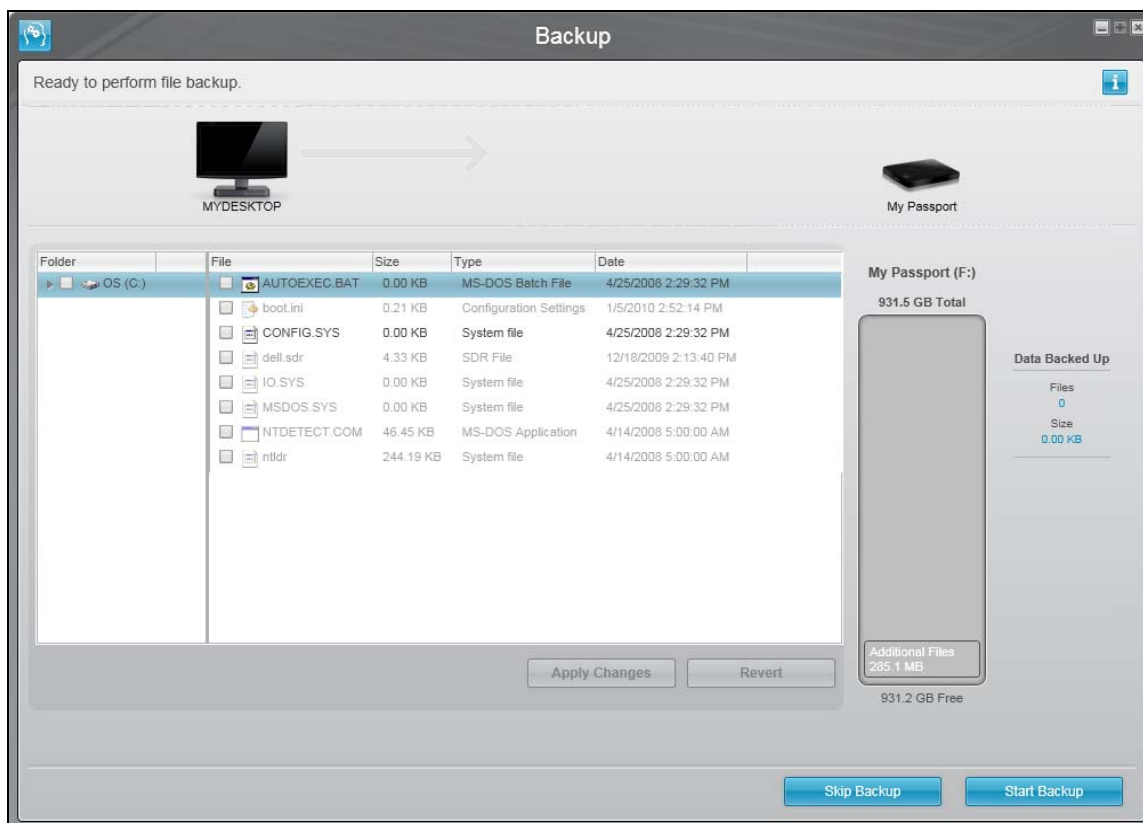

Úvodná obrazovka File Backup (Záloha súboru)

Obrázok 6. Úvodné obrazovky Backup (Záloha)

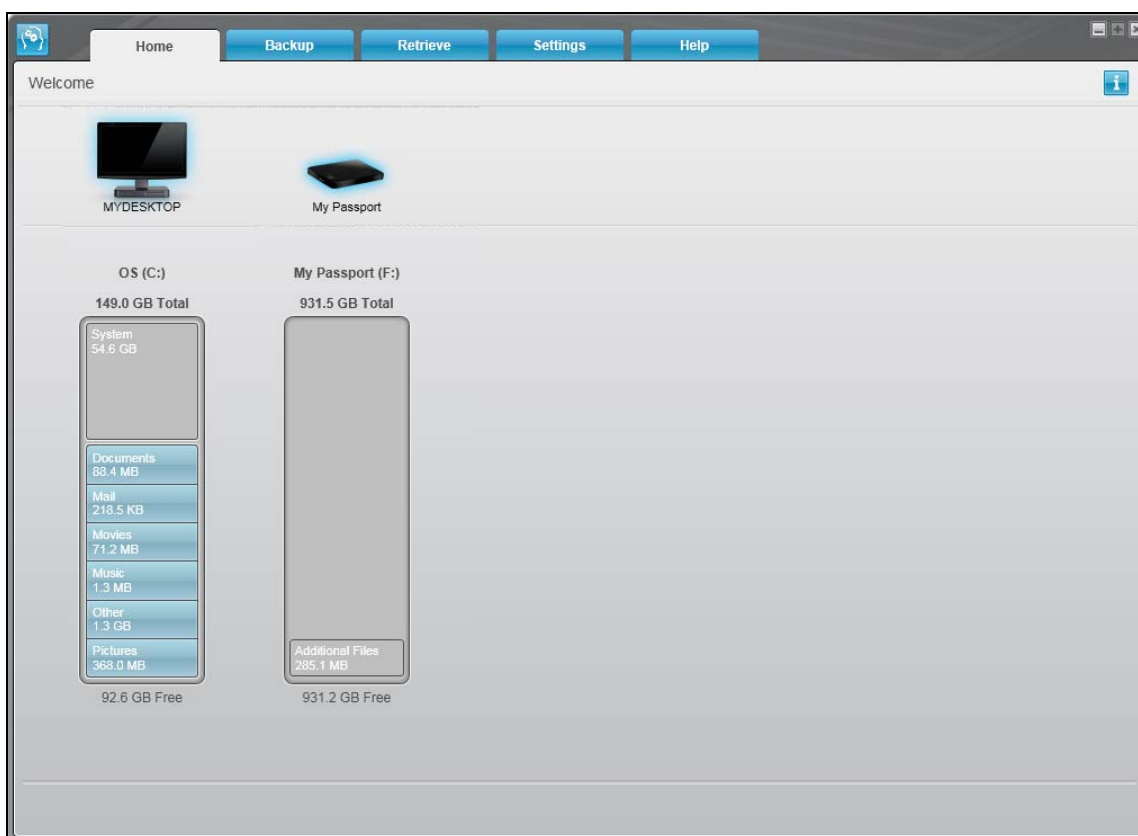

Pred prvým zálohovaním

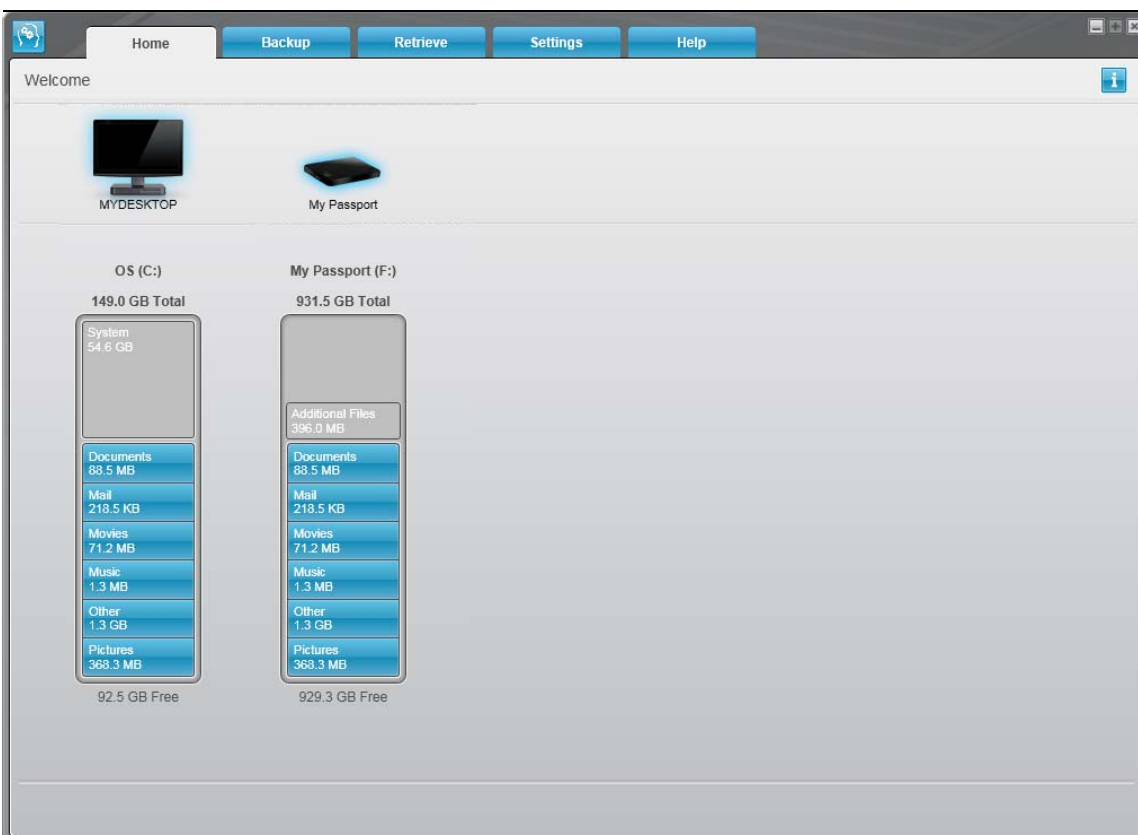

Po prvom zálohovaní

Obrázok 7. Obrazovky Home (Domov) softvéru WD SmartWare

3

WD SmartWare Prehľad funkcií softvéru

Táto kapitola obsahuje stručný opis funkcií softvéru WD SmartWare. Obsahuje nasledovné témy:

- [Obrazovka karty Home \(Domov\)](#)
- [Obrazovky karty Backup \(Záloha\)](#)
- [Obrazovky karty Retrieve \(Obnova\)](#)
- [Obrazovka karty Settings \(Nastavenie\)](#)
- [Obrazovka karty Help \(Pomocník\)](#)

Všetky prevádzkové funkcie a vlastnosti softvéru WD SmartWare sú predstavené na piatich obrazovkách vo vybraných kartách, kde:

Zobrazená karta . . .	Otvorí . . .
Home (Domov)	<p>Päť kariet a ukazovatele obsahu, ktoré zobrazujú celkovú kapacitu a štruktúru kategórií vnútorného pevného disku počítača a príslušné podporované externé disky, ktoré sú k nemu pripojené.</p> <p>Ak je v počítači viac ako jeden:</p> <ul style="list-style-type: none"> • vnútorný pevný disk alebo viac častí pevného disku, softvér WD SmartWare zobrazí políčko výberu, z ktorej môžete určiť jednu oblasť, v ktorej chcete pracovať; • podporovaný externý disk; softvér WD SmartWare zvýrazní disk, ktorý ste si vybrali na prácu. <p>Pozrite oddiel „Obrazovka karty Home (Domov)“ na strane 14.</p>
Backup (Záloha)	<p>Jedno z dvoch dialógových okien zálohy podľa vybraného režimu zálohovania:</p> <ul style="list-style-type: none"> • Dialógové okno podľa kategórií má ukazovatele obsahu, ktoré zobrazujú celkovú kapacitu a štruktúru kategórií vnútorného pevného disku počítača a externého disku, s ktorým pracujete. • Dialógové okno podľa súboru obsahuje prehľad priečinkov vnútorného pevného disku na výber súborov a priečinkov, ktoré chcete zálohovať. <p>Každé dialógové okno zálohy taktiež obsahuje:</p> <ul style="list-style-type: none"> • prepínač zálohovania súbor/kategória na prepínanie medzi dvoma dialógovými oknami zálohovania; • prepínač zálohovania štart/stop na ovládanie zálohovania. <p>Pozrite oddiel „Obrazovky karty Backup (Záloha)“ na strane 18.</p>
Retrieve (Obnova)	<p>Tri dialógové okná na celej obrazovke na výber:</p> <ul style="list-style-type: none"> • záložný zväzok, z ktorého chcete obnoviť súbory; • cieľové umiestnenie v počítači, kam chcete skopírovať obnovené súbory; • súbory, ktoré chcete obnoviť; <p>Pozrite oddiel „Obrazovky karty Retrieve (Obnova)“ na strane 21.</p>

(pokračovanie)

Zobrazená karta . . .	Otvorí . . .
Nastavenia	<p>Tlačidlá na otvorenie dialógových okien umožňujúcich:</p> <ul style="list-style-type: none"> • spresniť počet verzií záloh, ktoré sa uchovávajú pre každý súbor; • určiť odlišný cieľový priečinok pre obnovené súbory; • automaticky vyhľadávať aktualizácie softvéru WD SmartWare. <p>Pozrite oddiel „Obrazovka karty Settings (Nastavenie)“ na strane 24.</p>
Help (Pomocník)	<p>Bezprostredný prístup k:</p> <ul style="list-style-type: none"> • podrobným informáciám o zálohovaní a obnovení súborov a výberu nastavenia softvéru; • službám zákazníckej podpory a aktualizáciám softvéru WD. <p>Pozrite oddiel „Obrazovka karty Help (Pomocník)“ na strane 25.</p>
Na každom zobrazení softvér WD SmartWare zmení názov a grafické zobrazenie podľa konfigurácie hardvéru pripojených diskov.	

Poznámka: Okrem podrobných informácií karty Help (Pomocník) každá obrazovka softvéru WD SmartWare umožňuje jednoduchý prístup ku skrátenému elektronickému pomocníkovi, ktorý vás stručne prevedie zálohovaním, obnovením a nastavením. Kedykoľvek si nie ste istí tým, čo urobiť, kliknite na ikonu informácií/pomocníka on-line v pravom hornom rohu ktorejkoľvek obrazovky:



Na zatvorenie obrazovky informácie/pomoc po prečítaní elektronického pomocníka kliknite na ikonu X v pravom hornom rohu obrazovky pomocníka.

Obrazovka karty Home (Domov)

Použite obrazovku karty Home (Domov) softvéru WD SmartWare na zobrazenie ukazovateľa obsahu pevného disku a vyberte:

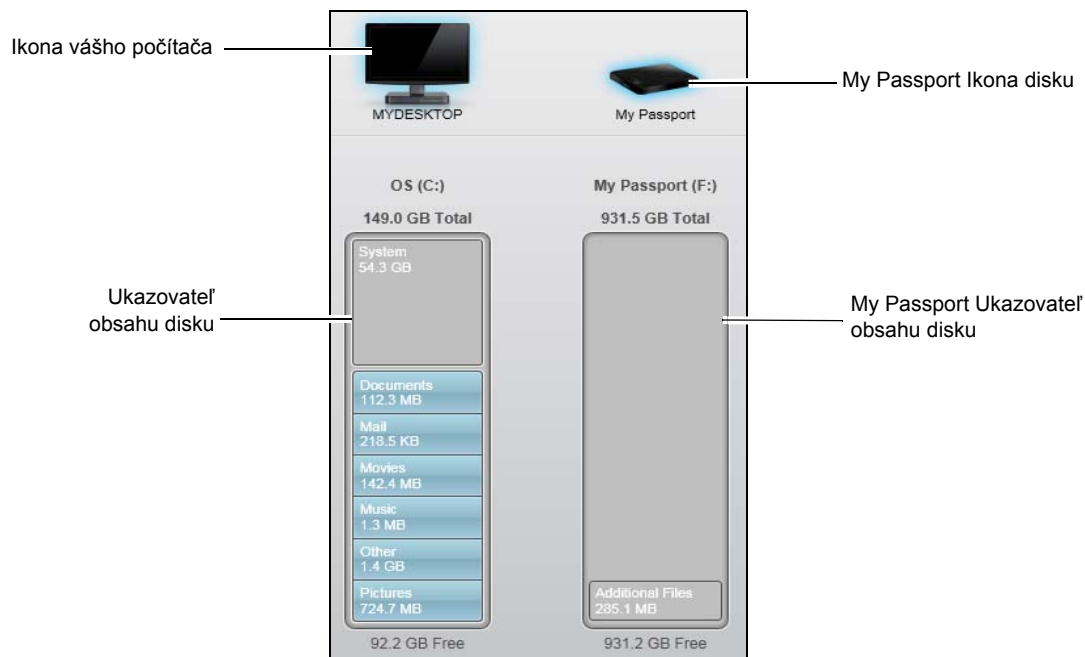
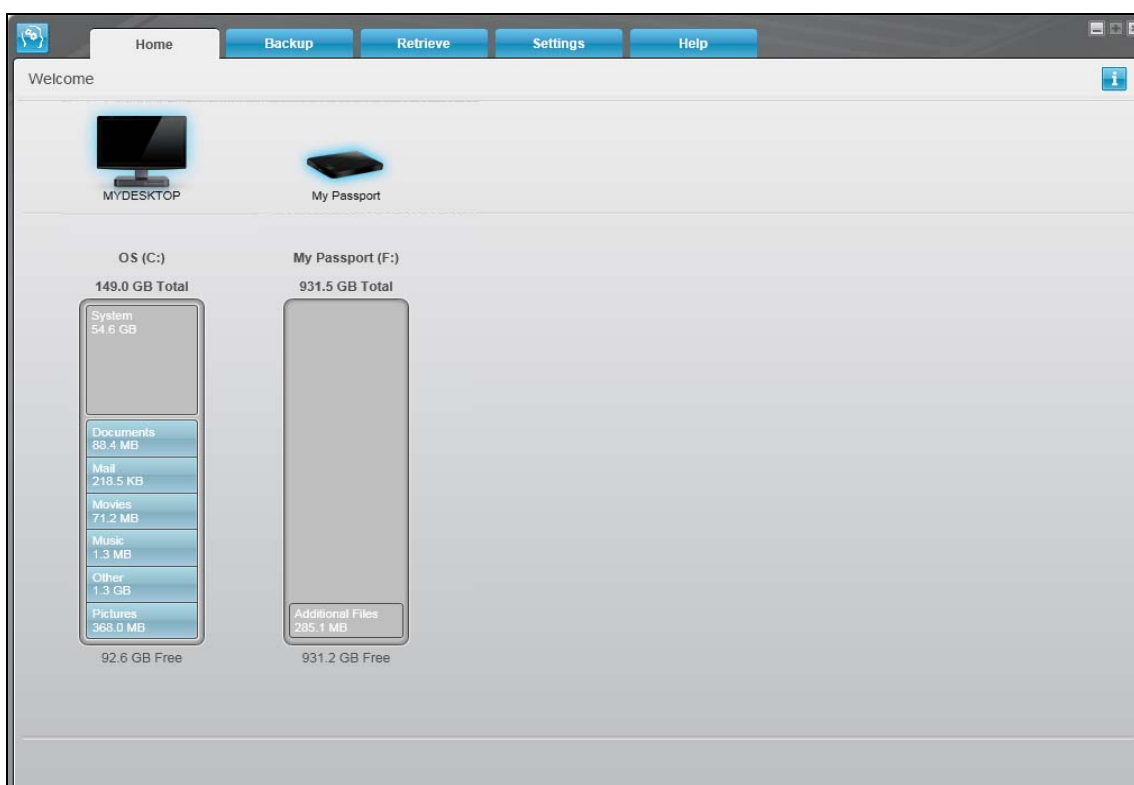

- vnútorný pevný disk alebo oblasť pevného disku, z ktorých chcete zálohovať súbory alebo do ktorých chcete skopírovať obnovené súbory ak ich má počítač viac;
- disk My Passport, na ktorý chcete zálohovať súbory alebo z ktorého chcete súbory obnoviť ak je k počítaču pripojených viac diskov.

Stručný funkčný opis zobrazenia panelu Home (Domov) nájdete na Obrázok 8 na strane 15 a v Tabuľka 1 na strane 16.



Obrázok 8. Obrazovka karty Home (Domov)

Tabuľka1 Funkčný opis karty Home (Domov)

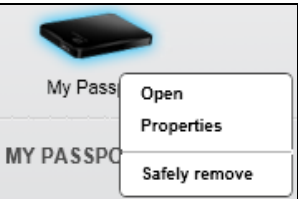
Zložka obrazovky	Popis
Ikona počítača	<p>Predstavuje grafické zobrazenie a názov vnútorného pevného disku alebo oblasti disku v počítači, ktorý softvér WD SmartWare otvorí pri zálohovaní a obnove.</p> <p>Kliknutím pravým tlačidlom myši a kliknutím na obrazovky Properties (Vlastnosti) dialógového okna systému Windows System Properties (Systém – vlastnosti):</p> 
Políčko výberu vnútorného disku	<p>(Nezobrazuje sa na Obrázok 8 na strane 15.)</p> <p>Ak je vo vašom počítači viac ako jeden vnútorný pevný disk alebo oblasť disku, softvér WD SmartWare zobrazí políčko výberu pod ikonou počítača na určenie disku alebo oblasti, ktoré chcete použiť na zálohovanie alebo obnovenie:</p> 
My Passport Ikona disku	<p>Predstavuje grafické zobrazenie a názov disku My Passport pripojeného k počítaču.</p> <p>Ak je k počítaču pripojených viac diskov My Passport, vyberte kliknutím ľavým tlačidlom myši na príslušnú ikonu ten disk, ktorý chcete použiť na zálohu alebo obnovu. Softvér WD SmartWare zvýrazní výber svetlomodrým pozadím:</p>  <p>Kliknutím pravého tlačidla myši na ikonu disku sa zobrazí ponuka s možnosťami:</p> <ul style="list-style-type: none"> • Open (Otvoriť) – zobrazí zoznam diskov v programe Windows Prieskumník; • Properties (Vlastnosti) – zobrazí dialógové okno systému Windows Drive Properties (Vlastnosti disku); • Safely remove (Bezpečne odstrániť) – pripraví systém na odpojenie disku. 

(pokračovanie)

Tabuľka1 Funkčný opis karty Home (Domov) (pokračovanie)

Zložka obrazovky	Popis														
Ukazovatele na posúvanie obrazovky disku	<p>(Nezobrazuje sa na Obrázok 8 na strane 15.)</p> <p>Jedna inštalácia softvéru WD SmartWare podporuje toľko diskov My Passport, koľko dokáže zvládnuť systém. Keď počet pripojených diskov prekročí kapacitu obrazovky, softvér WD SmartWare zobrazí pravý alebo ľavý ukazovateľ na posúvanie obrazovky, aby sa mohli zobrazit' všetky:</p> <div data-bbox="630 491 1203 594">  </div> <p>ukazovatele posúvania</p>														
Ukazovateľ obsahu počítača	<p>Na ukazovateli obsahu pevného disku počítača sú všetky súbory dostupné na zálohovanie podľa kategórií zobrazené na modrom pozadí v šiestich kategóriách, kde:</p> <table border="1"> <thead> <tr> <th>Táto kategória súborov</th><th>Zahŕňa súbory s týmito príponami</th></tr> </thead> <tbody> <tr> <td>Documents (Dokumenty)</td><td>.doc, .txt, .htm, .html, .ppt, .xls, .xml a iné prípony dokumentov</td></tr> <tr> <td>Mail (Pošta)</td><td>.mail, .msg, .pst, a iné prípony pošty</td></tr> <tr> <td>Music (Hudba)</td><td>.mp3, .wav, .wma, a iné prípony súborov hudby</td></tr> <tr> <td>Movies (Filmy)</td><td>.avi, .mov, .mp4, a iné prípony súborov filmov</td></tr> <tr> <td>Pictures (Obrázky)</td><td>.gif, .jpg, .png, a iné prípony súborov obrázkov</td></tr> <tr> <td>Other (Iné)</td><td>Iné, ktoré nepatria do piatich hlavných kategórií</td></tr> </tbody> </table> <p>Úplný zoznam všetkých prípon súborov nájdete v odpovedi č. ID 3644 v znalostnej báze spoločnosti WD na adrese http://support.wdc.com.</p>	Táto kategória súborov	Zahŕňa súbory s týmito príponami	Documents (Dokumenty)	.doc, .txt, .htm, .html, .ppt, .xls, .xml a iné prípony dokumentov	Mail (Pošta)	.mail, .msg, .pst, a iné prípony pošty	Music (Hudba)	.mp3, .wav, .wma, a iné prípony súborov hudby	Movies (Filmy)	.avi, .mov, .mp4, a iné prípony súborov filmov	Pictures (Obrázky)	.gif, .jpg, .png, a iné prípony súborov obrázkov	Other (Iné)	Iné, ktoré nepatria do piatich hlavných kategórií
Táto kategória súborov	Zahŕňa súbory s týmito príponami														
Documents (Dokumenty)	.doc, .txt, .htm, .html, .ppt, .xls, .xml a iné prípony dokumentov														
Mail (Pošta)	.mail, .msg, .pst, a iné prípony pošty														
Music (Hudba)	.mp3, .wav, .wma, a iné prípony súborov hudby														
Movies (Filmy)	.avi, .mov, .mp4, a iné prípony súborov filmov														
Pictures (Obrázky)	.gif, .jpg, .png, a iné prípony súborov obrázkov														
Other (Iné)	Iné, ktoré nepatria do piatich hlavných kategórií														

(pokračovanie)

Tabuľka1 Funkčný opis karty Home (Domov) (pokračovanie)

Zložka obrazovky	Popis
Ukazovateľ obsahu počítača (pokračovanie)	<p>Poznámka:</p> <ul style="list-style-type: none"> Kategória System (Systém), zobrazená na tmavosivom pozadí, obsahuje všetky súbory operačného systému, ktoré nie je možné zálohovať podľa kategórií vrátane: systémových súborov, súborov programov, aplikácií a pracovných súborov, napríklad súborov .tmp alebo .log a <i>všetkých</i> súborov uložených v dočasnom priečinku Temp. <p>Keď vyberiete a spustíte zálohovanie podľa typu súboru, názov System category (Systémová kategória) sa zmení na Excluded (Vylúčené) a zahrnie všetky súbory, ktoré <i>neboli zahrnuté</i> do zálohy súborov.</p> <ul style="list-style-type: none"> Pretože sa súbory Outlook .pst často menia, zálohujú sa len raz za 24 hodín. Táto výnimka neplatí pre ostatné súbory poštových aplikácií. Kategória Retrieved (Obnovené), taktiež zobrazená na tmavosivom pozadí, obsahuje súbory, ktoré boli obnovené z predchádzajúcej zálohy. Tieto sa tiež nedajú zálohovať podľa kategórie. Podržaním kurzora nad kategóriou zobrazíte počet súborov v danej kategórii.
My Passport ukazovateľ obsahu disku	<p>Po inštalácii softvéru WD SmartWare – pred spustením prvej zálohy alebo kopírovania súborov na disk, ukazovateľ obsahu pre disk My Passport ukazuje len malý počet súborov v kategórii Additional Files (Ďalšie súbory). Ide o systémové a skryté súbory, ktoré sem uložil operačný systém počítača pri inštalácii disku.</p> <p>Po vykonaní zálohovania alebo kopírovania súborov na disk, ukazovateľ obsahu zobrazuje všetky súbory v rovnakých kategóriách ako ukazovateľ obsahu vnútorného pevného disku vášho počítača (pozrite oddiel „Ukazovateľ obsahu počítača“ na strane 17.)</p>

Obrazovky karty Backup (Záloha)

Softvér WD SmartWare obsahuje jednu z dvoch rôznych obrazoviek karty Backup (Záloha) podľa toho, ako chcete vybrať súbory na zálohovanie:

- By category (Podľa kategórií) – Tak, ako zobrazujú ukazovatele obsahu
- By file (Podľa súborov) – Tak, ako zobrazuje štruktúra zložiek vnútorného pevného disku vášho počítača

Použite obrazovky karty Backup (Záloha) softvéru WD SmartWare Backup na výber súborov alebo kategórií súborov, ktoré chcete zálohovať a z ktorého chcete ovládať postup zálohovania.

Stručný funkčný opis obrazoviek karty Backup (Záloha) nájdete na obrázku Obrázok 9 a v tabuľke Tabuľka 2 na strane 19.

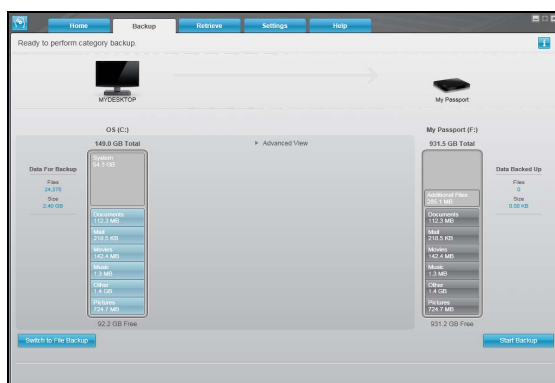

Obrázovka Backup by Category (Záloha podľa kategórií)

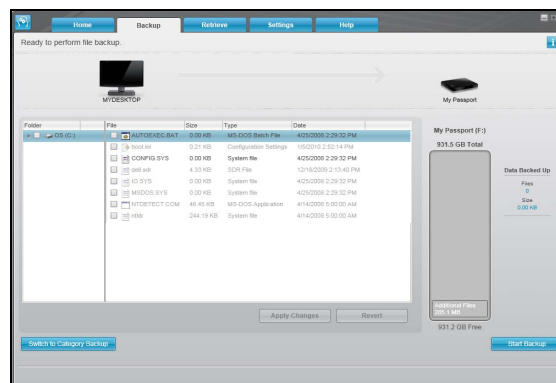

Obrázovka Backup by Files (Záloha podľa súborov)

Ukazovateľ obsahu disku

My Passport Ukazovateľ obsahu disku

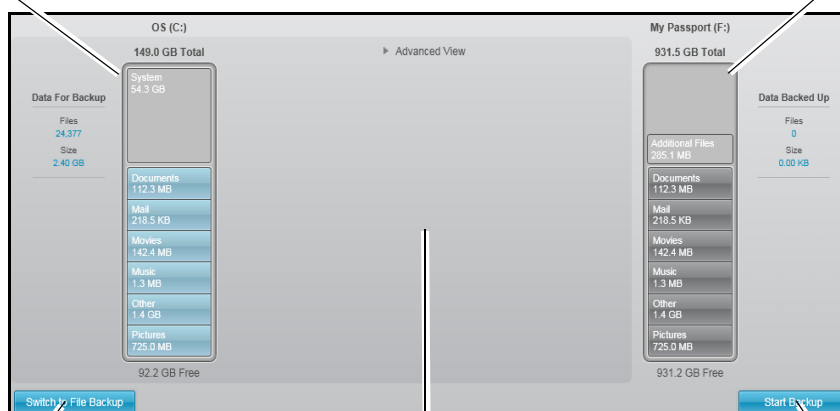

Záloha podľa kategórie/súboru
prepínač

Oblasť rozšíreného zálohovania

Spustiť/zastaviť zálohu
prepínač

Obrázok 9. Obrázky karty Backup (Záloha)

Tabuľka2 Funkčný opis karty Backup (Záloha)

Zložka obrazovky	Popis
Ukazovateľ obsahu počítača	Rovnaké ako ukazovateľ obsahu pre pevný disk počítača na obrazovke Home (Domov). (Pozrite „Ukazovateľ obsahu počítača“ na strane 17.)
My Passport ukazovatele obsahu disku	Rovnaké ako ukazovateľ obsahu pre disk My Passport na obrazovke Home (Domov). (Pozrite „My Passport ukazovateľ obsahu disku“ na strane 18.)

(pokračovanie)

Tabuľka2 Funkčný opis karty Backup (Záloha) (pokračovanie)

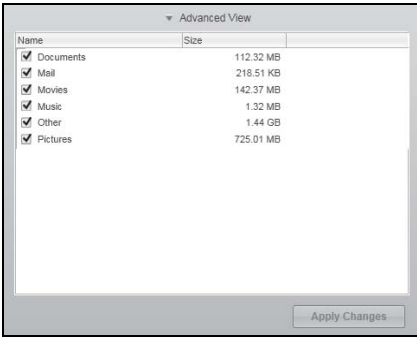
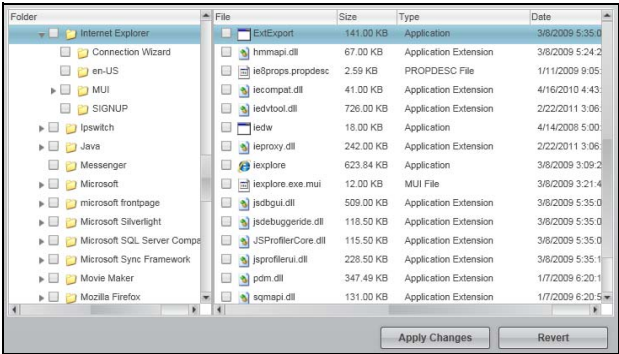
Zložka obrazovky	Popis
Oblasť rozšíreného zálohovania	<p>V režime kategórie má počiatočná/východisková konfigurácia softvéru WD SmartWare zálohovať všetky súbory. V tejto konfigurácii je oblasť rozšíreného zálohovania prázdna.</p> <p>Kliknutím na možnosť Advanced View (Rozšírené zobrazenie) zobrazíte políčko výberu záložných súborov, ktoré môžete použiť na určenie kategórií súborov, ktoré chcete zálohovať:</p>  <p>Kliknutím na tlačidlo Apply Changes (Uplatniť zmeny) v políčku výberu záložných súborov aktualizujete ukazovateľ obsahu pre daný počítač a disk My Passport.</p> <p>Kliknutím na možnosť Switch to File Backup (Prepnúť na zálohovanie súborov) zobrazíte štruktúru priečinkov, ktorú môžete použiť na určenie jednotlivých súborov alebo priečinkov, ktoré chcete zálohovať:</p>  <p>Poznámka: Štruktúra priečinkov premiestni ukazovateľ obsahu počítača na obrazovku karty Backup (Záloha).</p> <p>V režime súboru nie je počiatočná/východisková konfigurácia softvéru WD SmartWare v <i>žiadnom</i> zo súborov/priečinkov vybraných na zálohovanie. Po výbere priečinkov alebo súborov, ktoré chcete zálohovať, kliknite na možnosť:</p> <ul style="list-style-type: none">• Apply Changes (Uplatniť zmeny) na aktualizáciu ukazovateľa obsahu disku My Passport.• Revert (Obrátiť) vymaže nedávny výber a znova zobrazí predchádzajúcu konfiguráciu.

(pokračovanie)

Tabuľka2 Funkčný opis karty Backup (Záloha) (pokračovanie)

Zložka obrazovky	Popis
Tlačidlo prepínača Spustiť/zastaviť zálohu	Reguluje zálohovanie spustením a zastavením zálohy.
Tlačidlo prepínača Category/File Backup (Záloha kategórie/Súboru)	<p>Prepína režim zálohy medzi kategóriami a jednotlivými súbormi:</p> <ul style="list-style-type: none"> Category mode (Režim kategórie) – Zálohuje súbory podľa kategórií, ako zobrazujú ukazovatele pre počítač a disk My Passport. Ak je režim zálohovania kategória, názov tlačidla je Switch to File Backup (Prepnúť na zálohu súboru). File mode (režim súboru) – Zálohuje súbory podľa štruktúry priečinkov v počítači. Ak je režim zálohovania súbor, názov tlačidla je Switch to Category Backup (Prepnúť na zálohu kategórie).

Obrazovky karty Retrieve (Obnova)

Tri karty Retrieve (Obnova) softvéru WD SmartWare vám pomôžu pri vyhľadaní záložných súborov a ich skopírovaní na vnútorný pevný disk počítača:

- Výber záložného zväzku, z ktorého chcete obnoviť súbory
- Výber cieľového umiestnenia pre obnovené súbory
- Výber súborov na obnovu z disku My Passport

Stručný funkčný opis obrazoviek karty Retrieve (Obnova) nájdete na obrázku Obrázok 10 a v tabuľke Tabuľka 3 na strane 22.

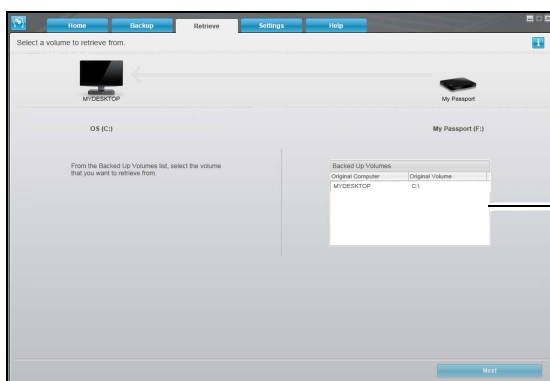

Políčko výberu zálohovaných zväzkov

Vyberte na obrazovke zväzkov, z ktorého chcete obnoviť súbory

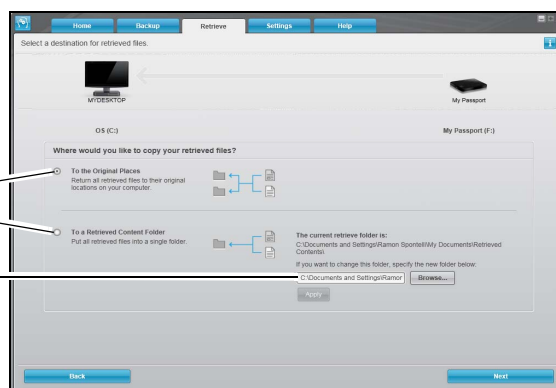

Tlačidlo možnosti cieľového umiestnenia obnovy

Políčko zmeny priečinka obnovy tlačidlo Browse (Prehľadávať)

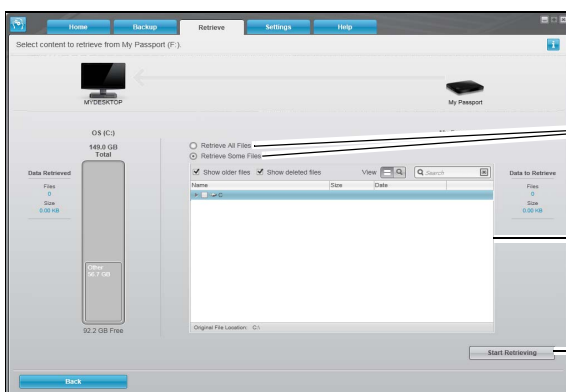

Obrazovka voľby umiestnenia obnovených súborov

Tlačidlo možnosti súborov obnovy

Políčko výberu obnovy niektorých súborov

Tlačidlo prepínača Start Retrieving/Cancel Retrieving (Spustiť obnovu/zastaviť obnovu)

Obrazovka výberu obsahu na obnovenie

Obrázok 10. Obrazovky karty Retrieve (Obnova)

Tabuľka3 Funkčný opis karty Retrieve (Obnova)

Zložka obrazovky	Popis
Políčko výberu Backed Up Volumes (Zálohované zväzky)	Uvádza zoznam, zálohovaných zväzkov, ktoré je možné obnoviť na vybranom disku My Passport. Záložný zväzok <i>musíte</i> vybrať skôr, ako kliknete na tlačidlo Next (Ďalej) na pokračovanie obnovy.
Políčko Change retrieve folder (Zmeniť priečinok obnovy) a tlačidlo Browse (Prehľadávať)	Štandardne softvér WD SmartWare vytvára a používa priečinok s názvom Retrieved Contents (Obnovený obsah) v priečinku My Documents (Moje dokumenty) pre vaše používateľské meno. Ak chcete určiť iný priečinok, použite funkciu Browse (Prehľadávať) a kliknite na tlačidlo Apply (Uplatniť).

(pokračovanie)

Tabuľka3 Funkčný opis karty Retrieve (Obnova) (pokračovanie)

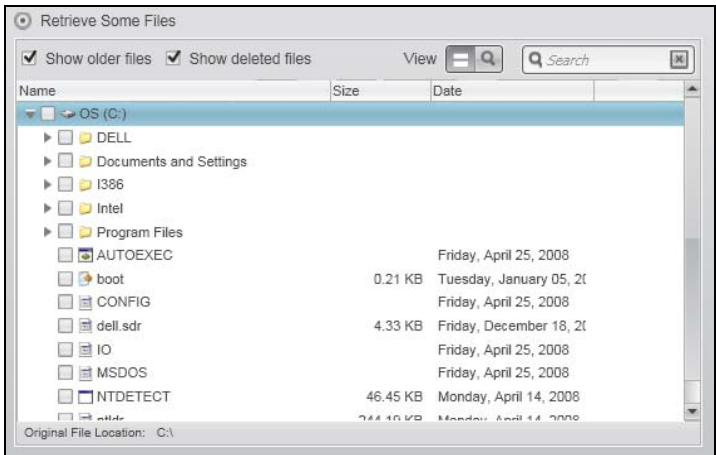
Zložka obrazovky	Popis
Tlačidlo možnosti Retrieve destination (Cieľové umiestnenie obnovy)	<p>Určite umiestnenie na vnútornom pevnom disku počítača, kam chcete skopírovať obnovené súbory z vybraného disku My Passport:</p> <ul style="list-style-type: none"> • To the Original Places (Na ich pôvodné miesta) skopíruje obnovené súbory na rovnaké miesto, z ktorého boli zálohované. • To a Retrieved Content Folder (Do priečinka pre obnovený obsah) skopíruje všetky obnovené súbory do jedného priečinka.
Tlačidlo možnosti Retrieve files (Obnoviť súbory)	<p>Implicitne je vybraná možnosť Retrieve Some Files (Obnoviť niektoré súbory) a softvér WD SmartWare zobrazí políčko výberu Retrieve Some Files (Obnoviť niektoré súbory), ktoré môžete použiť na vyhľadanie a obnovu vybraných súborov alebo priečinkov.</p> <p>Výberom možnosti Retrieve All Files (Obnoviť všetky súbory) sa políčko Retrieve Some Files (Obnoviť niektoré súbory) zatvorí a softvér WD SmartWare obnoví všetky súbory z vybraného záložného zväzku na disku My Passport.</p>
Políčko výberu Retrieve some files (Obnoviť niektoré súbory)	<p>Zobrazí všetky súbory z vybraného záložného zväzku na vybranom disku My Passport v štruktúre priečinkov so začiaravacími políčkami na výber jednotlivých súborov alebo priečinkov:</p> 
Tlačidlo prepínača Start/Cancel Retrieving (Spustiť/zastaviť obnovu)	Reguluje obnovu spustením a zastavením obnovenia.

Obrazovka karty Settings (Nastavenie)

Stručný funkčný opis obrazovky karty Settings (Nastavenie) nájdete na obrázku Obrázok 11 a v tabuľke Tabuľka 4.

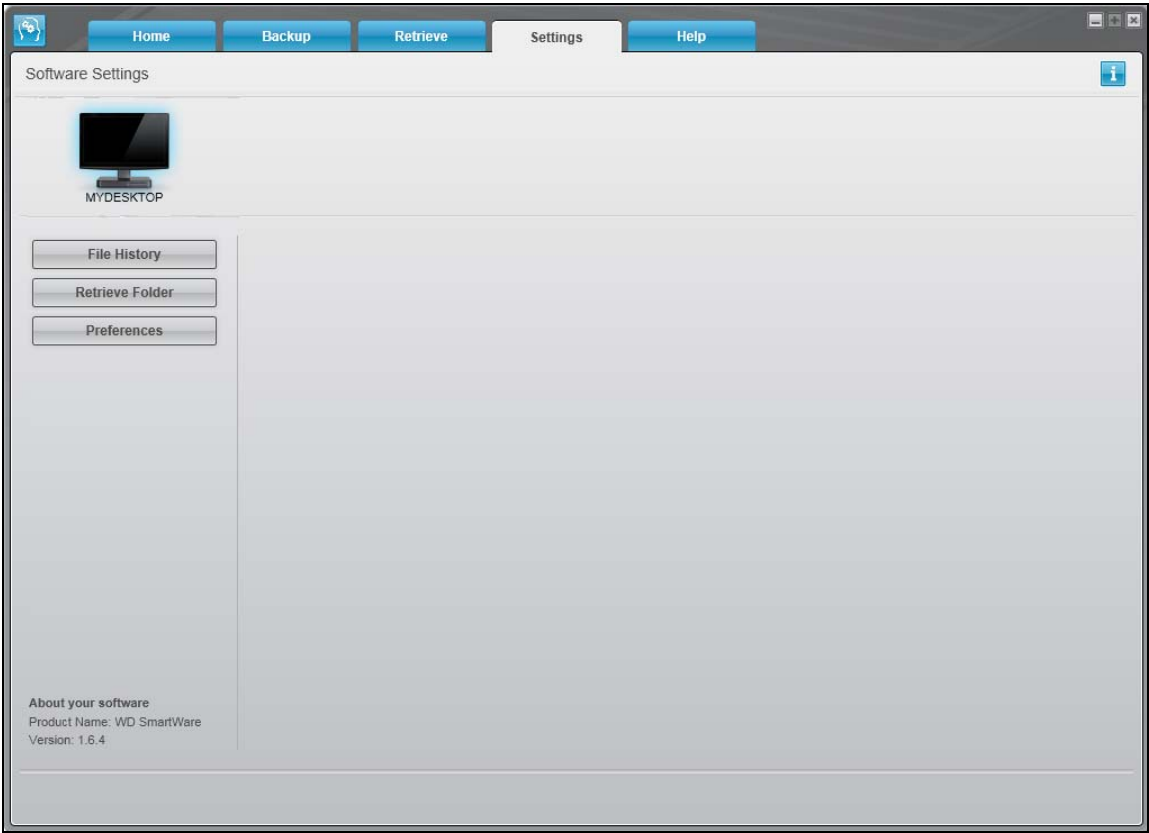

Obrázok 11. Obrazovka karty Settings (Nastavenie)

Tabuľka4 Funkčný opis karty Settings (Nastavenie)

Zložka obrazovky	Popis
Tlačidlo File History (História súboru)	Zobrazí dialógové okno Set File History (Nastaviť históriu súboru) na určenie počtu verzií záloh, ktoré chcete uchovávať pre každý súbor.
Tlačidlo Retrieve Folder (Obnoviť priečinok)	Zobrazí dialógové okno Set Retrieve Folder (Nastaviť priečinok obnovy) na určenie iného priečinka cieľového umiestnenia pre obnovené súbory.
Tlačidlo Preferences (Predvoľby)	Zobrazí dialógové okno Set Preferences (Nastaviť preferencie) na zapnutie/vypnutie možnosti automatickej kontroly aktualizácií softvéru.

Obrazovka karty Help (Pomocník)

Obrazovka karty Help (Pomocník) softvéru WD SmartWare umožňuje rýchly prístup k témam školiaceho centra a prepojeniam na služby on-line podpory.

Stručný funkčný opis obrazoviek karty Help (Pomocník) nájdete na obrázku Obrázok 12 a v tabuľke Tabuľka 5.

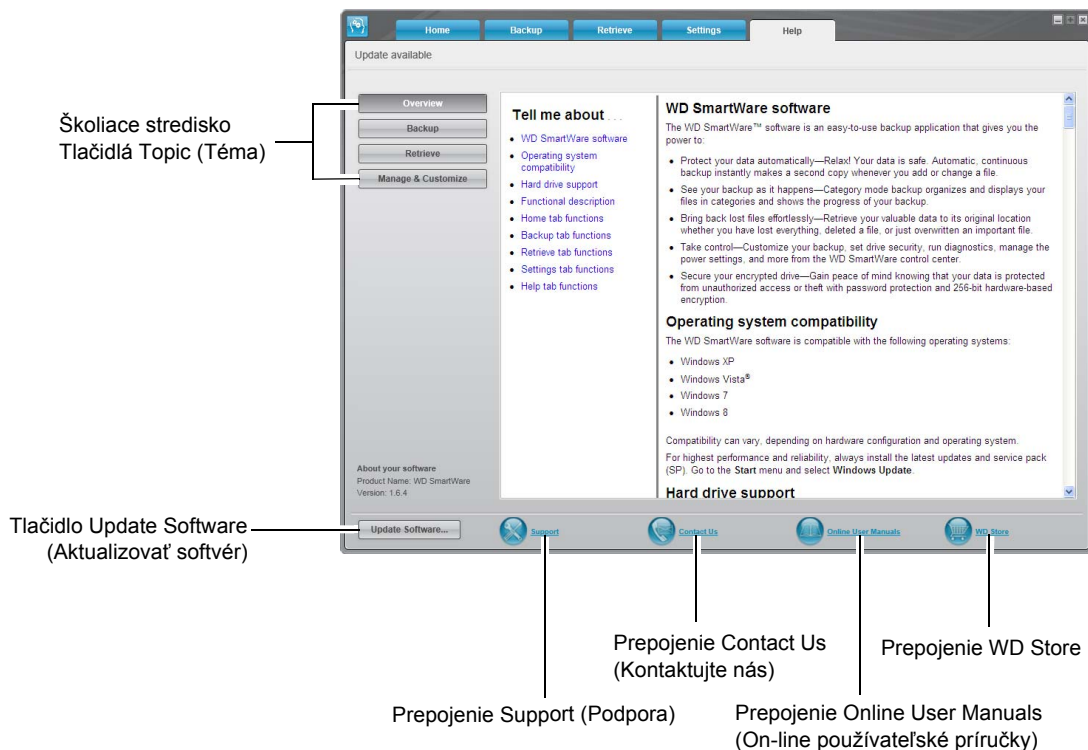

Obrázok 12. Obrazovka karty Help (Pomocník)

Tabuľka5 Funkčný opis karty Help (Pomocník)

Zložka obrazovky	Popis
Prepojenie Contact Us (Kontaktujte nás)	Využíva webový prehľadávač na pripojenie na lokalitu WD Service & Support Contact Us na adrese http://support.wdc.com/contact .
Tlačidlá témy Learning Center topic (Školiace centrum)	Poskytujú prepojenia na zobrazenie hlavných tém pomocníka Learning Center (Školiace centrum): <ul style="list-style-type: none"> Overview (Prehľad) Backup (Záloha) Retrieve (obnova) Manage & Customize (Správa a prispôsobenie)
Prepojenie Online User Manuals (On-line používateľské príručky)	Použije webový prehliadač na pripojenie k lokalite používateľských príručiek softvéru WD SmartWare na adrese: http://www.wdc.com/wdproducts/wdsmartware/um.asp . Tam môžete vybrať a otvoriť on-line verziu používateľskej príručky pre disk My Passport.

(pokračovanie)

Tabuľka5 Funkčný opis karty Help (Pomocník) (pokračovanie)

Zložka obrazovky	Popis
Prepojenie Support (Podpora)	Využíva webový prehliadač na pripojenie na domovskú stránku WD Service & Support na adrese http://support.wdc.com .
Tlačidlo Update Software (Aktualizovať softvér)	<p>Používa webový prehliadač na porovnanie verzií softvéru WD SmartWare a firmvéru vybraného disku My Passport s najnovšími dostupnými verziami.</p> <p>Ak je k dispozícii aktualizovaný softvér alebo firmvér, softvér WD SmartWare vás vyzve, aby ste ho prevzali a nainštalovali.</p>
Prepojenie WD Store	<p>Použije webový prehliadač na pripojenie k elektronickej predajni spoločnosti WD na adrese:</p> <p>http://store.westerndigital.com/store/wdus.</p>

4

Zálohovanie súborov

Táto kapitola obsahuje nasledovné témy:

[Ako funguje funkcia zálohovania](#)
[Zálohovanie súborov](#)

Ako funguje funkcia zálohovania

Softvér WD SmartWare automaticky a neustále zálohuje všetky dôležité dátové súbory na disk My Passport – hudbu, filmy, fotografie, dokumenty, poštu a ďalšie súbory.

Po tom, ako softvér WD SmartWare usporiada rôzne typy súborov podľa kategórií na pevnom disku počítača, kliknite na tlačidlo **Start Backup** (Spustiť zálohu) a súbory sa zazalohujú. Alebo môžete vybrať špecifické súbory, zložky, alebo kategórie súborov na zálohovanie.

Po vykonaní zálohovania, WD SmartWare softvér chráni Vaše súbory zálohovaním akéhokoľvek:

- každý nový súbor, ktorý sa nachádza v počítači alebo je skopírovaný na pevnom disku,
- existujúceho súboru, ktorý je akýmkoľvek spôsobom zmenený.

Táto ochrana je automatická – softvér WD SmartWare ju vykonáva bez akéhokoľvek vášho pričinenia – len sa presvedčte, že ponecháte disk My Passport pripojený k počítaču.

Poznámka: Automatické zálohovanie pokračuje tak dlho, pokým máte Váš My Passport disk pripojený k počítaču. Potom, kedykoľvek odpojíte a znovu pripojíte disk k počítaču, WD SmartWare softvér znovu vyhľadá vo Vašom počítači nové alebo zmenené súbory a obnoví automatické neustále zálohovanie tak, ako predtým.

Zálohovanie súborov

1. Na obrazovke Home (Domov):

- a. Ak chcete zálohovať súbory podľa kategórie A v počítači je viac ako jeden vnútorný pevný disk alebo oblasť disku, použite políčko na výber vnútorného disku pod ikonou počítača a vyberte disk, ktorý chcete zálohovať ako prvý:



- b. Ak je k počítaču pripojených viac diskov My Passport, vyberte ten, na ktorý chcete zálohovať súbory:



2. Kliknite na panel **Backup** (Zálohovanie), aby ste zobrazili obrazovku Backup (Zálohovanie) (pozrite Obrázok 9 na strane 19).

3. Na obrazovke Backup (Zálohovanie):

AK si želáte zálohovať . . . na vnútornom pevnom disku,	POTOM . . .
Všetky kategórie súborov	Pokračujte na krok 4.
Vybrané kategórie súborov	Prejdite na krok 5.
Všetky súbory a zložky	Prejdite na krok 6, strana 29.
Vybrané súbory alebo zložky	Prejdite na krok 7, na strana 30.

4. Ak chcete zálohovať všetky kategórie súborov na vnútornom pevnom disku:

- a. Skontrolujte, či je režim zálohy kategória a či sa v ľavom hornom rohu obrazovky Backup (Záloha) zobrazí **Ready to perform category backup** (Pripravený na zálohu kategórií).

Ak je režim zálohy súbor a zobrazí sa správa **Ready to perform file backup** (Pripravený na zálohu súboru), kliknite na tlačidlo **Switch to Category Backup** (Prepnúť na zálohu kategórie) a tlačidlo **OK** v dialógovom okne **Switching Backup Plan** (Prepnúť plán zálohy).

- b. Kliknutím na možnosť **Advanced View** (Rozšírené zobrazenie) otvorte políčko výberu zálohy podľa kategórií a skontrolujte, či sú vybrané všetky polia pre šesť kategórií:

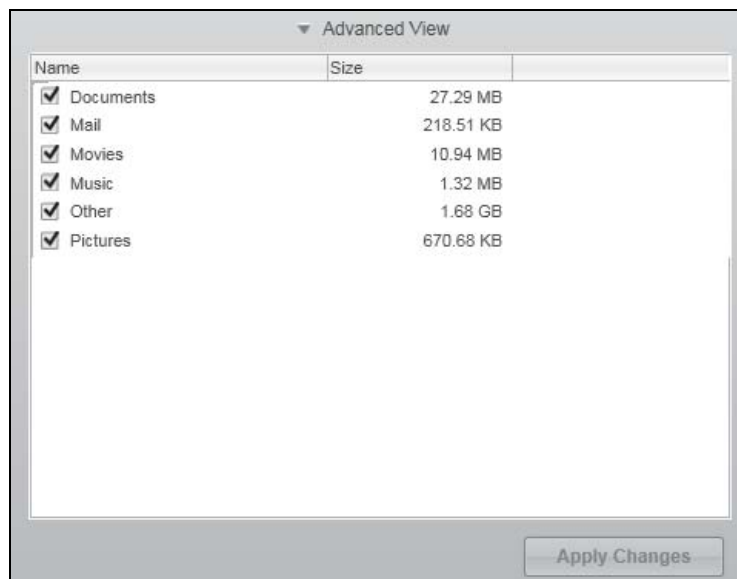

- c. Podľa potreby vyberte prípadné prázdne políčka a potom kliknite na možnosť **Apply Changes** (Uplatniť zmeny) na vytvorenie vlastného plánu zálohy a obnovenie ukazovateľa obsahu pre disk My Passport.
- d. Kliknutím na možnosť **Start Backup** (Spustiť zálohu) spustíte zálohovanie všetkých kategórií súborov na vnútornom pevnom disku a prejdite na krok 8 na strane strana 31.

5. Záloha vybraných kategórií súborov:

- a. Skontrolujte, či je režim zálohy kategória a či sa v ľavom hornom rohu obrazovky Backup (Záloha) zobrazí **Ready to perform category backup** (Pripravený na zálohu kategórií).

Ak je režim zálohy súbor a zobrazí sa správa **Ready to perform file backup** (Pripravený na zálohu súboru), kliknite na tlačidlo **Switch to Category Backup** (Prepnúť na zálohu kategórie) a tlačidlo **OK** v dialógovom okne **Switching Backup Plan** (Prepnúť plán zálohy).

- b. Kliknutím na položku **Advanced View** (Rozšírené zobrazenie) otvorte políčko výberu zálohovania podľa kategórií:

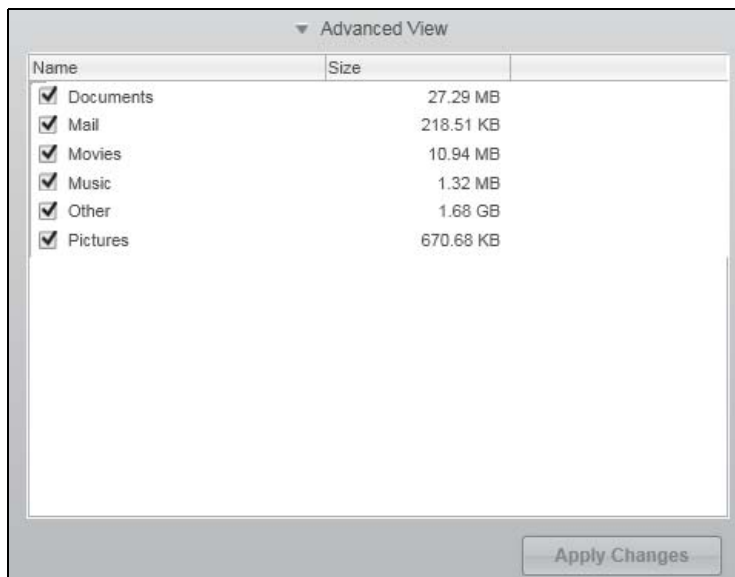

- c. V okienku výberu zálohovania podľa kategórií:
 - Zrušte označenie začiarkavacieho políčka pre kategórie súborov, ktoré si neželáte zahrnúť do zálohy.
 - Podľa potreby vyberte políčka pre kategórie súborov, ktoré chcete zahrnúť do zálohy.
- d. Kliknite na možnosť **Apply Changes** (Uplatniť zmeny) na vytvorenie vlastného plánu zálohy a obnovenie ukazovateľa obsahu pre disk My Passport.
- e. Kliknutím na možnosť **Start Backup** (Spustiť zálohu) spustíte zálohovanie vybraných kategórií súborov a prejdite na krok 8 na strane strana 31.

6. Ak chcete zálohovať všetky súbory a priečinky na vnútornom pevnom disku:

- a. Skontrolujte, či je režim zálohy súbor a či sa v ľavom hornom rohu obrazovky Backup (Záloha) zobrazí **Ready to perform file backup** (Pripravený na zálohu súborov).

Ak je režim zálohy kategória a zobrazí sa správa **Ready to perform category backup** (Pripravený na zálohu kategórie), kliknite na tlačidlo **Switch to File Backup** (Prepnúť na zálohu súboru) a **OK** v dialógovom okne **Switching Backup Plan** (Prepnúť plán zálohy).

- b. V políčku výberu zálohy podľa súborov označte začiarkavacie políčko vnútorného pevného disku počítača:



Ak počítač obsahuje viac ako jeden vnútorný pevný disk, začiarknite políčka pre všetky disky.

- c. Kliknite na možnosť **Apply Changes** (Uplatniť zmeny) na vytvorenie vlastného plánu zálohy a obnovenie ukazovateľa obsahu pre disk My Passport.
- d. Kliknutím na možnosť **Start Backup** (Spustiť zálohu) spustíte zálohovanie všetkých súborov na priečinkov na vnútornom pevnom disku a prejdite na krok 8 na strane strana 31.

7. Záloha vybraných súborov alebo priečinkov:

- a. Skontrolujte, či je režim zálohy súbor a či sa v ľavom hornom rohu obrazovky Backup (Záloha) zobrazí **Ready to perform file backup** (Pripravený na zálohu súborov).

Ak je režim zálohy kategória a zobrazí sa správa **Ready to perform category backup** (Pripravený na zálohu kategórie), kliknite na tlačidlo **Switch to File Backup** (Prepnúť na zálohu súboru) a **OK** v dialógovom okne **Switching Backup Plan** (Prepnúť plán zálohy).

- b. V políčku výberu zálohy podľa súborov označte na ukazovateľa na otvorenie štruktúry priečinkov:

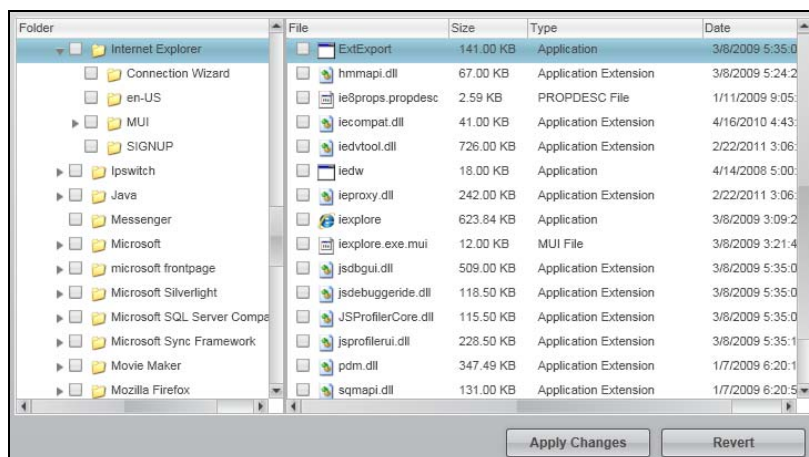

- c. Vyberte začiarkavacie políčka pri súboroch alebo priečinkoch, ktoré chcete zálohovať.

Nezabudnite, že začiarkavacie políčko priečinka automaticky vyberie všetky podpriečinky a súbory v priečinku.

- d. Kliknite na možnosť **Apply Changes** (Uplatniť zmeny) na vytvorenie vlastného plánu zálohy a aktualizáciu ukazovateľa obsahu pre disk My Passport.

Poznámka: Kliknutie na možnosť **Revert** (Obrátiť) vymaže nedávny výber a znova zobrazí predchádzajúcu konfiguráciu.

- e. Kliknutím na možnosť **Start Backup** (Spustiť zálohu) spustíte zálohovanie vybraných súborov alebo priečinkov a prejdite na krok 8.

8. Počas zálohovania:

- Lišta postupu a správa zobrazujú objem dát, ktoré už boli zazálohované.
- Pri zálohovaní podľa kategórií sa modré pozadie na ukazovateli obsahu pevného disku počítača zmení na žlté/jantárové pri všetkých súboroch, ktoré ešte neboli zazálohované.
- Sivé pozadie pre kategórie alebo súbory na ukazovateli obsahu disku My Passport sa zmení na modré, keď je zálohovanie ukončené.
- Môžete pokračovať v nastavení disku alebo vo vykonávaní akýchkoľvek iných funkcií, pretože softvér WD SmartWare bude zálohovať všetky súbory na pozadí.
- Prepínač **Start Backup** (Spustiť zálohu) sa zmení na **Stop Backup** (Zastaviť zálohu) na zastavenie zálohy (pozrite krok 10 strana 31).

9. Zobrazenie správy o úspešnom ukončení zálohovania znamená, že zálohovanie bolo normálne ukončené.

Ak akékoľvek súbory nemohli byť zazálohované, WD SmartWare softvér zobrazí:

- Varovnú správu oznamujúcu počet takých súborov.
- prepojenie View (Prehľad), aby ste si mohli kliknutím prezrieť súbory a dôvody, prečo neboli zazálohované.

Niektoré aplikácie a spustené procesy môžu znemožniť zálohovanie súborov. Ak nedokážete určiť, prečo niektoré súbory neboli zazálohované, vyskúšajte:

- Uložiť a zatvoriť všetky otvorené súbory
- Zatvoriť všetky spustené aplikácie vrátane programu pre elektronickú poštu a internetového prehliadača

Dôležitá informácia:

Zobrazenie varovnej správy oznamujúcej, že je disk plný, čo znamená, že na disku nie je dostatok voľného miesta na dokončenie zálohovania.

Najlepším dlhodobým riešením by bolo, keby ste určili disk na dlhodobú archívnu úschovu a:

- Kliknite na panel **Help** (Pomocník).
- Kliknite na prepojenie **WD Store** (Obchod WD Store) na zobrazenie internetovej stránky on-line obchodu spoločnosti Western Digital.
- Kliknite na **External Hard Drives** (Externé pevné disky) a zvolte si disk, ktorý najlepšie zodpovedá Vaším budúcim požiadavkám.

10. Ak ste klikli na tlačidlo **Stop Backup (Zastaviť zálohovanie) v krok 8, výzva na potvrdenie **Stop backup?** (Zastaviť zálohovanie?) vám pripomenie, že softvér WD SmartWare pracuje na pozadí na úlohe zálohovania, takže môžete počas zálohovania pokračovať vo využívaní počítača na iné účely.**

Ak chcete pokračovať, kliknite buď na:

- Tlačidlo **Continue Backup** (Pokračovať v zálohovaní), aby bola vaša požiadavka na zastavenie ignorovaná.
- Tlačidlo **Stop Backup** (Zastaviť zálohovanie) na zohľadnenie požiadavky na pozastavenie a na zastavenie zálohovania.

11. Ak ste zálohovali súbory podľa kategórie a počítač má viac ako jeden vnútorný pevný disk alebo niekoľko oblastí pevného disku, zopakujte zálohovanie pre všetky disky či oblasti.

5

Obnova súborov

Táto kapitola obsahuje nasledovné témy:

[Ako funguje obnova súborov](#)
[Obnovenie súborov](#)

Ako funguje obnova súborov

Softvér WD SmartWare uľahčuje obnovu súborov zálohovaných na disku My Passport a umožňuje ich skopírovanie:

- ich pôvodného umiestnenia v počítači,
- do osobitného priečinka obnovy.

Obnova je zvyčajne postup s piatimi krokmi:

1. Vyberte disk My Passport na obnovu súborov z obrazovky Home (Domov).
2. Vyberte záložný zväzok, z ktorého chcete obnoviť súbory.
3. Určite umiestnenie, do ktorého si želáte kopírovať obnovené súbory – buď do zvláštneho priečinka obnovy, alebo do ich pôvodných umiestnení.
4. Zvoľte, aký obsah chcete obnovovať – či jednotlivé súbory, priečinky alebo všetko.
5. Obnovte súbory.

Obnovenie súborov

1. Na obrazovke Home (Domov):
 - a. Ak je v počítači viac ako jeden vnútorný pevný disk alebo oblasť disku, použite políčko na výber vnútorného disku pod ikonou počítača a vyberte disk, do ktorého chcete skopírovať obnovené súbory:



- b. Ak je k počítaču pripojených viac diskov My Passport, vyberte ten, na ktorom sa nachádzajú súbory určené na obnovu:

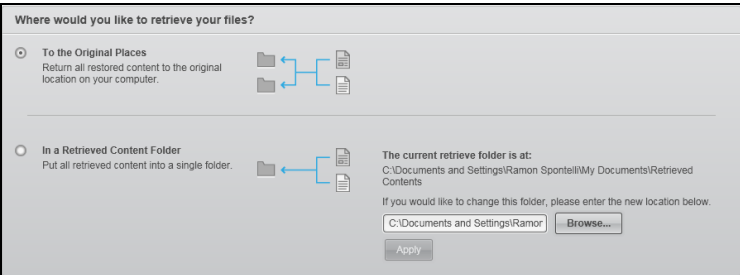
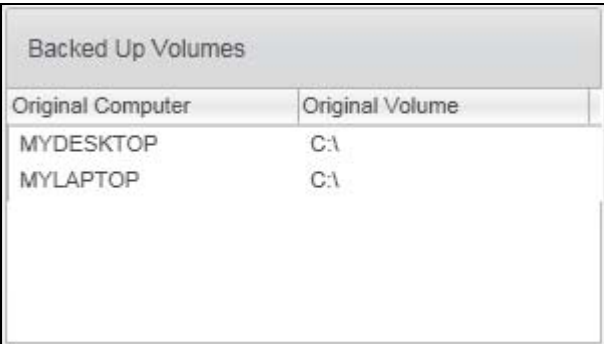
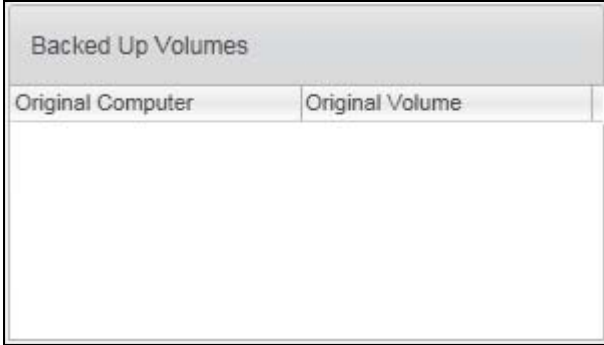

2. Kliknite na kartu **Settings** (Nastavenia) a zobrazí sa dialógové okno
 - Select a destination for retrieved files (Vyberte cieľové umiestnenie pre obnovené súbory) alebo
 - Select a volume to retrieve from (Vyberte zväzok, z ktorého chcete obnoviť súbory).(Pozrite Obrázok 10 na strane 22.)

<p>AK ste . . .</p> <p>Vytvorili samostatnú zálohu na vybranom disku My Passport v počítači,</p>	<p>POTOM softvér WD SmartWare zobrazí. . .</p> <p>Dialógové okno Select a destination for retrieved files (Vyberte cieľové umiestnenie pre obnovené súbory):</p>  <p>Prejdite na krok 3 na strana 34.</p> <p>Vytvorili niekoľko záložných zväzkov na vybranom disku My Passport z:</p> <ul style="list-style-type: none"> • rôznych vnútorných pevných diskov alebo častí pevných diskov v počítači; • rôznych počítačov. <p>Dialógové okno Select a volume to retrieve from (Vyberte zväzok, z ktorého chcete obnoviť súbory) so zoznamom dostupných zväzkov uvedenom v políčku Backed Up Volumes (Záložné zväzky):</p>  <p>V tomto prípade:</p> <ol style="list-style-type: none"> V políčku Backed Up Volumes (Zálohované zväzky) vyberte zväzok, z ktorého chcete obnoviť súbory. Kliknite na tlačidlo Next (Ďalej), aby ste zobrazili dialóg Select a destination for retrieved files (Vybrať umiestnenie pre obnovené súbory). Prejdite na krok 3 na strana 34. <p>Nespustili zálohovanie na vybranom disku My Passport,</p> <p>Dialógové okno Select a volume to retrieve from (Vyberte zväzok, z ktorého chcete obnoviť súbory), pričom políčko Backed Up Volumes (Záložné zväzky) bude prázdne:</p>  <p>Nie je možné obnoviť súbory z disku, ktorý nemá záložný zväzok. Kliknite na kartu Home (Domov), vráťte sa na krok krok 1-b na strane strana 32 a vyberte disk My Passport obsahujúci súbory, ktoré chcete obnoviť.</p>
---	---

3. V dialógovom okne Select a destination for retrieved files (Vyberte cieľové umiestnenie pre obnovené súbory):

AK chcete kopírovať obnovené súbory do. . .	POTOM vyberte možnosť. . .
Ich pôvodného umiestnenia na vnútornom pevnom disku počítača	To the Original Places (Na ich pôvodné miesta) <i>Poznámka:</i> Možnosť To the Original Places (Na ich pôvodné miesta) nie je dostupná, ak ste v kroku krok 2 na strane strana 32 vybrali záložný zväzok z iného počítača.
zložky obnoveného obsahu,	In a Retrieved Content Folder (Do zložky obnoveného obsahu) Východiskový priečinok je Retrieved Contents (Obnovený obsah) v priečinku My Documents (Moje dokumenty) pre vaše používateľské meno. Ak chcete určiť iný priečinok: <ol style="list-style-type: none"> Kliknite na možnosť Browse (Prehľadávať) a na určenie nového priečinka použite funkciu prehľadávania. Kliknutím na tlačidlo Apply (Použiť) uložíte a uplatníte nové určenie priečinka.

4. Kliknite na tlačidlo **Next** (Ďalej) a zobrazí sa dialógové okno Select content to retrieve... (Vyberte obsah na obnovu).

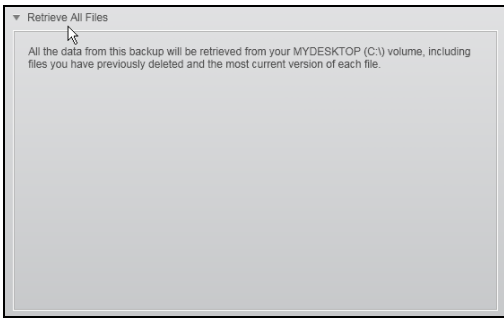
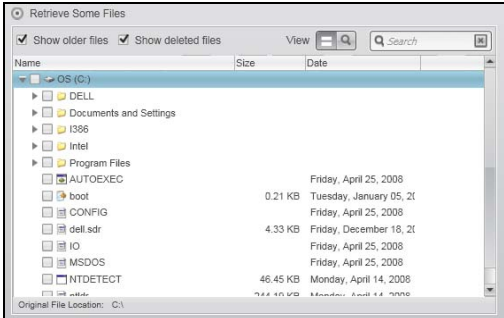
AK chcete obnoviť. . . z vybraného záložného zväzku	POTOM vyberte možnosť. . .
Všetky súbory	Retrieve All Files (Obnoviť všetky súbory) a prejdite na krok 6 na strane strana 35. 
Vybrané súbory alebo zložky	Retrieve Some Files (Obnoviť niektoré súbory) – otvorí sa políčko Retrieve Some Files (Obnoviť niektoré súbory) a môžete pokračovať krokom krok 5 na strane strana 35. 

5. V políčku **Retrieve Some Files** (Obnoviť niektoré súbory) prejdite cez štruktúru priečinkov a nájdite požadované súbory. Taktiež môžete použiť vyhľadávacie políčko tak, že napíšete názov (alebo časť názvu) súboru alebo priečinka:

- Vyberte začiarkavacie políčko **Show older files** (Zobraziť staršie súbory) a zobrazia sa rôzne záložné verzie súborov:

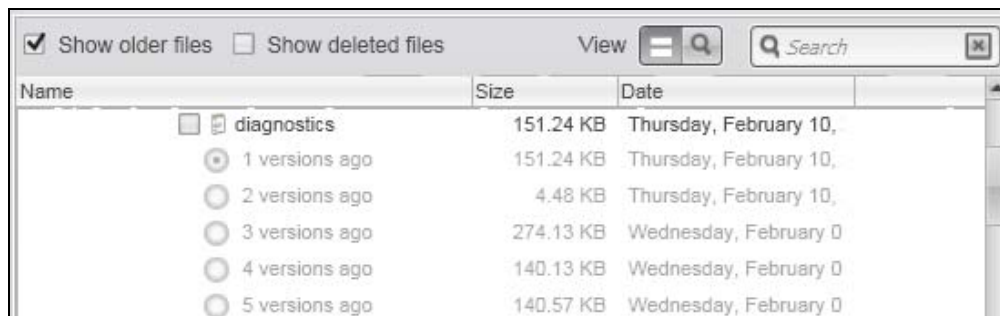

- Vyberte začiarkavacie políčko **Show deleted files** (Zobraziť odstránené súbory) a zobrazia sa záložné súbory, ktoré ste odstránili:

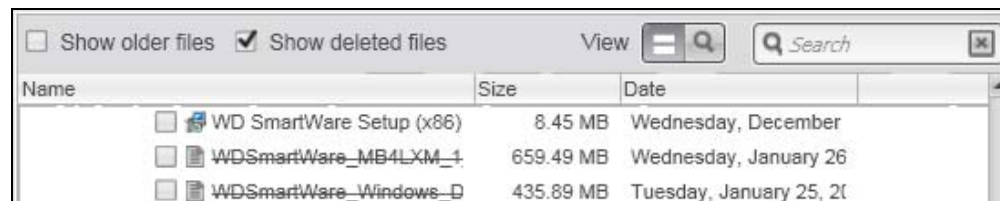

- Zvoľte ikonu **View** (Prehľad) pre usporiadanie jednotlivých súborov.
- Ak chcete nájsť súbor, napíšte celý názov alebo časť názvu súboru do vyhľadávacieho políčka a stlačením klávesu **Enter** začnete vyhľadávanie.

Aby ste odstránili vyhľadávací filter, vymažte všetok text vo vyhľadávacom políčku a stlačte **Enter**.

- Vyberte začiarkavacie políčka pri súboroch alebo priečinkoch, ktoré chcete obnoviť.

6. Kliknite na tlačidlo **Start Retrieving** (Začať obnovu).

7. Počas obnovy:

- Obrázok **Retrieve** (Obnova) zobrazuje postup na lište a správu uvádzajúcu množstvo dát, ktoré boli už prekopírované do určeného umiestnenia zálohy.
- Tlačidlo **Cancel Retrieving** (Zrušiť obnovu) môžete použiť na zastavenie obnovy.

8. Správa **Retrieval accomplished** (Obnova dokončená) označuje dokončenie obnovy.

Správa **Partial retrieve accomplished** (Dokončená čiastočná obnova) znamená, že súbory, ktoré ste vybrali na obnovu, sa neskopírovali do určeného umiestnenia. V tomto prípade buď:

- Správa **Files Not Retrieved** (Neobnovené súbory) ukazuje počet súborov, ktoré neboli obnovené a prepojenie na obrazovku informácií o zlyhaní obnovy. Kliknite na prepojenie **View files** (Prezerať súbory) pre prezretie si zoznamu súborov a dôvodov, prečo tieto neboli obnovené.
- Správa **Destination is full** (Cieľové umiestnenie je zaplnené) znamená, že počítač nedisponuje dostatočným miestom na disku na dokončenie obnovy.

6

Uzamknutie a odomknutie disku

Táto kapitola obsahuje nasledovné témy:

- [Ochrana disku heslom](#)
- [Odomknutie disku](#)
- [Zmena hesla](#)
- [Vypnutie uzamykania disku](#)

Ochrana disku heslom

Mali by ste chrániť svoj disk heslom, ak sa obávate, že niekto iný získa prístup k disku a nechcete, aby mal možnosť prezerať si vaše dáta.

UPOZORNENIE! Softvér WD Security používa vaše heslo na elektronické uzamknutie a odomknutie vášho disku. Ak heslo zabudnete, nebudete mať možnosť pristupovať k dátam, ktoré sú na disku, alebo zapisovať nové dáta. Pred ďalším použitím budete musieť disk vymazať.

Softvér WD Security použite na:

- vytvorenie hesla,
- zmenu hesla,
- odstránenie požiadavky zadať heslo.

1. Otvorte dialógové okno Set Security (Nastaviť zabezpečenie) kliknutím na:

- ikonu WD Security na pracovnej ploche, ak ste ju vytvorili pri inštalácii aplikácie alebo
- **Start (Štart) > (All) Programs ((Všetky) programy) > Western Digital > WD Apps > WD Security**

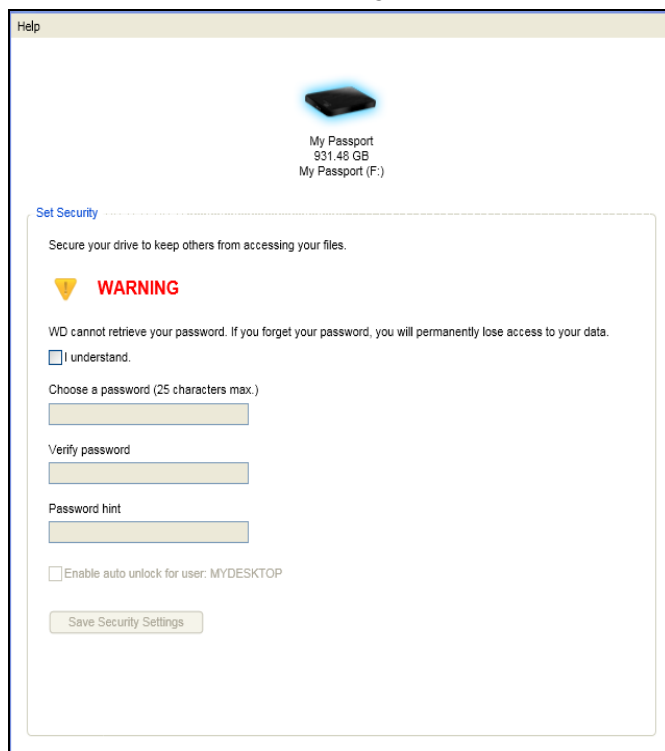

2. V dialógu nastavenia zabezpečenia:
 - a. Ak máte k počítaču pripojený viac než jeden podporovaný disk My Passport, vyberte si ten, pre ktorý si želáte vytvoriť heslo.
 - b. Napíšte vaše heslo do políčka **Choose a password** (Zvoľte heslo), s použitím až 25 znakov.
 - c. Znovu napíšte Vaše heslo do políčka **Verify password** (Overiť heslo).
 - d. Napíšte pomôcku, ktorá vám napomôže zapamätať si heslo do políčka **Password hint** (Pomôcka k heslu).
 - e. Zaškrtnite zaškrŕavacie políčko **Enable auto unlock for user**: ak chcete, aby si aplikácia WD Security zapamätala vaše heslo pre vybraný disk na tomto počítači.
 - f. Prečítajte si varovanie o možnosti straty dát, ak heslo zabudnete.
 - g. Kliknite na zaškrŕavacie políčko **I understand** (Rozumiem), pre potvrdenie, že rozumiete riziku.
 - h. Kliknite na možnosť **Save Security Settings** (Uložiť bezpečnostné nastavenia) pre uloženie vášho hesla a zapnutie hardvérového kódovania disku.
3. Kliknite na tlačidlo **OK** na zatvorenie hlásenia Security has been enabled (Bezpečnosť bola zapnutá).

UPOZORNENIE! Po vytvorení hesla zostáva disk *odomknutý*, pokým pokračujete v súčasnej relácii. Potom softvér WD Security:

- uzamkne disk, keď vypnete počítač, odpojíte disk alebo počítač prejde do režimu spánku;
- vyžiada si od vás zadanie vášho hesla pre odomknutie disku, keď reštartujete počítač alebo znovu pripojíte váš disk, **OKREM PRÍPADU**, keď ste zaškrŕli zaškrŕavacie políčko **Enable auto unlock for user**: (Zapnúť automatické odomykanie pre používateľa:), keď ste vytvorili vaše heslo

Odomknutie disku

Po tom, ako vytvoríte heslo na obmedzenie prístupu ostatných osôb k disku, okrem prípadov, keď začiarcknete políčko **Enable auto unlock for user**: (Zapnúť automatické odomykanie pre používateľa:) budete musieť na odomknutie disku zadať heslo vždy, keď:

- vypnete a znovu zapnete počítač,
- odpojíte a znovu pripojíte disk k počítaču,
- počítač ukončí režim spánku.

Toto budete musieť vykonať aj v prípade, že na Vašom počítači nie je inštalovaný WD Security softvér.

Podľa konfigurácie softvéru počítača existujú tri spôsoby odomknutia disku, a to pomocou:

- softvéru WD Security alebo WD Drive Utilities;
- softvéru WD SmartWare;
- pomôcky WD Drive Unlock.

Odomknutie disku s pomocou softvéru WD Security alebo WD Drive Utilities

Kedykoľvek, keď vypnete a znovu zapnete váš počítač, alebo odpojíte a znovu pripojíte disk k vášmu počítaču a zapnete buď softvér WD Security alebo aplikáciu WD Drive Utilities, zobrazí sa dialógové okno odomknutia disku:

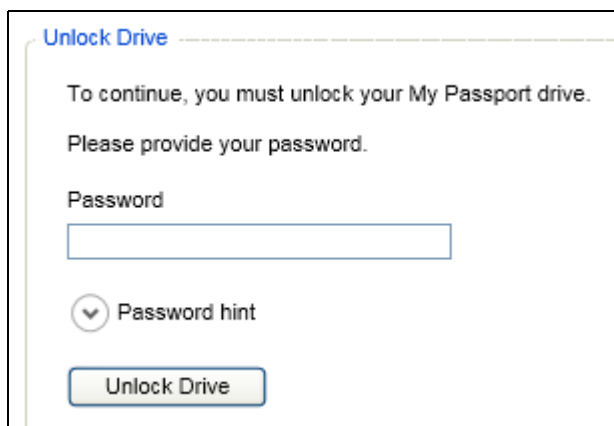

Toto sa stane buď:

- automaticky v prípade, ak pripojíte len jeden uzamknutý disk My Passport k počítaču,
- keď vyberiete uzamknutý disk alebo obrazovku softvéru WD Security, alebo WD Drive Utilities, ak máte k počítaču pripojený viac než jeden podporovaný disk My Passport.

Pre odomknutie disku:

1. Ak sa vám nezobrazuje dialóg odomknutia disku, kliknite buď na:
 - ikonu softvéru WD Security na pracovnej ploche, ak ste ju vytvorili pri inštalácii alebo na možnosti **Start (Štart) > All Programs (Všetky programy) > Western Digital > WD Apps > WD Security**
 - ikonu softvéru WD Drive Utilities na pracovnej ploche, ak ste ju vytvorili pri inštalácii alebo na možnosti **Start (Štart) > All Programs (Všetky programy) > Western Digital > WD Apps > WD Drive Utilities.**
2. Ak máte k počítaču pripojený viac než jeden podporovaný disk My Passport, vyberte pre zobrazenie dialógu odomknutia disku ten, ktorý je uzamknutý.
3. V dialógu odomknutia disku:
 - a. Napíšte Vaše heslo do políčka **Password (Heslo)**.
 - b. Kliknite na možnosť **Unlock Drive (Odomknúť disk)**.

Odomknutie disku pomocou softvéru WD SmartWare

Kedykoľvek, keď vypnete a znovu zapnete počítač alebo odpojíte a znovu pripojíte disk k počítaču, okrem prípadov, keď ste pri tvorbe hesla vybrali možnosť **Enable auto unlock for user:** (Zapnúť automatické odomkykanie pre používateľa:), softvér WD SmartWare zobrazí správu **Drive is locked** (Disk je zamknutý) na mieste indikátora obsahu disku My Passport:



Aby ste odomkli disk s nainštalovaným softvérom WD SmartWare:

1. Ak sa dialógové okno odomknutia disku WD SmartWare nezobrazí automaticky, kliknite na obrázok disku nad správou Drive is locked (Disk je uzamknutý) a dialógové okno sa zobrazí:



2. Napíšte Vaše heslo do políčka **Password** (Heslo).
3. Kliknite na tlačidlo **Unlock** (Odomknúť).

Odomknutie disku pomocou softvéru WD Drive Unlock Utility

Kedykoľvek pripojíte disk zabezpečený pomocou hesla k počítaču, na ktorom nie je nainštalovaný softvér WD SmartWare, WD Security alebo WD Drive Utilities, môžete použiť pomôcku WD Drive Unlock na odomknutie disku. Pomôcka Drive Unlock je na *virtuálnom* disku CD, ktorý sa zobrazí pod položkou My Computer (Tento počítač) v programe Windows Prieskumník.

Pre odomknutie disku:

1. Zapnite pomôcku WD Drive Unlock buď:

- Použitím pomôcky pre správu súborov počítača na otvorenie virtuálneho disku CD WD Unlocker a kliknutím dvakrát na súbor Unlock.exe.
- Kliknutím na tlačidlo **Start** (Štart) > **My Computer** (Tento počítač) a kliknutím dvakrát na ikonu virtuálneho disku pomôcky WD Unlocker v umiestnení Devices with Removable Storage (Zariadenia s odnímateľnou pamäťou):



2. Na obrazovke pomôcky WD Drive Unlock:

- a. Napíšte svoje heslo do políčka **Password** (Heslo).
- b. Zaškrtnite zaškrťavacie políčko **Enable auto unlock for user:** (Zapnúť automatické odomykanie pre používateľa:), ak si želáte, aby si pomôcka WD Drive Unlock pamätala vaše heslo na tomto počítači.
- c. Kliknite na **Unlock Drive** (Odomknúť disk).
- d. Na výzve **Your drive is now unlocked** (Váš disk je teraz odomknutý) kliknite na tlačidlo **Exit** (Ukončiť), aby ste zatvorili obrazovku pomôcky WD Drive Unlock.

Zmena hesla

Pre zmenu hesla:

1. Otvorte dialógové okno Change Security (Zmeniť zabezpečenie) kliknutím na:
 - ikonu WD Security na pracovnej ploche, ak ste ju vytvorili pri inštalácii aplikácie;
 - **Start (Štart) > All Programs (Všetky programy) > Western Digital > WD Apps > WD Security**

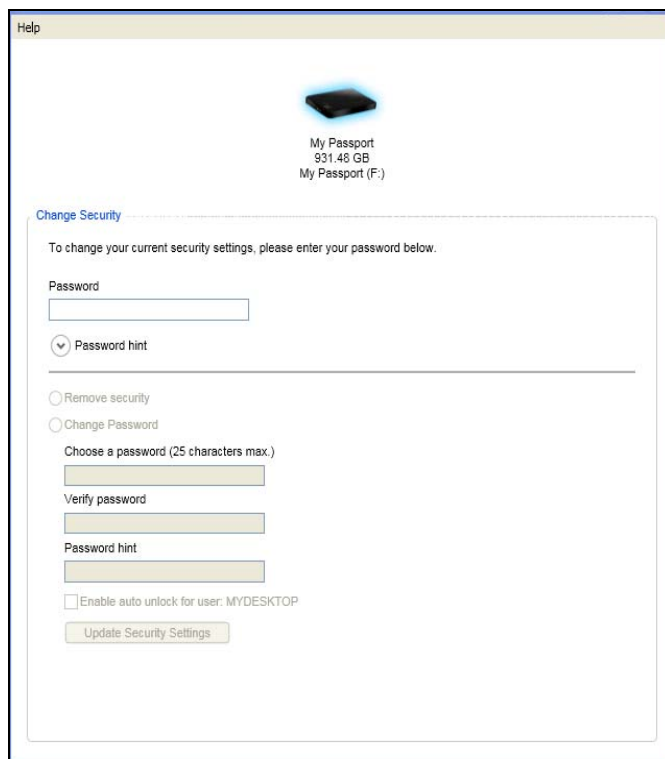

2. V dialógu nastavenia zabezpečenia:
 - a. Ak máte k počítaču pripojený viac než jeden podporovaný disk My Passport, vyberte si ten, pre ktorý si želáte zmeniť heslo.
 - b. Napíšte vaše heslo do políčka **Password** (Heslo).
 - c. Zvoľte možnosť **Change password** (Zmeniť heslo).
 - d. Napíšte vaše nové heslo do políčka **Choose a password** (Zvoľte heslo), s použitím až 25 znakov.
 - e. znovu napíšte Vaše nové heslo do políčka **Verify password** (Overiť heslo).
 - f. Napíšte pomôcku, ktorá vám napomôže zapamätať si nové heslo do políčka **Password hint** (Pomôcka k heslu).
 - g. Zaškrtnite alebo odškrtnite zaškrŕavacie políčko **Enable auto unlock for user:** Ak si želáte, aby si aplikácia WD Security zapamätala vaše nové heslo pre vybraný disk na tomto počítači.
 - h. Kliknite na možnosť **Update Settings** (Aktualizovať nastavenia zabezpečenia).
3. Kliknite na tlačidlo **OK** na zatvorenie hlásenia Security has been enabled (Bezpečnosť bola zapnutá).

UPOZORNENIE! Po vytvorení hesla zostáva disk *odomknutý*, kým pokračujete v súčasnej relácii. Potom softvér WD Security:

- uzamkne disk, keď vypnete počítač, odpojíte disk alebo počítač prejde do režimu spánku;
- vyžiada si od vás zadanie vášho hesla pre odomknutie disku, keď reštartujete počítač alebo znovu pripojíte váš disk, **OKREM PRÍPADU**, keď ste zaškrtnuli **zaškrťavacie políčko** Enable auto unlock for user: (Zapnúť automatické odomýkanie pre používateľa:), keď ste zmenili vaše heslo

Vypnutie uzamykania disku

Pre odstránenie ochrany heslom z Vášho disku:

1. Otvorte dialógové okno Change Security (Zmeniť zabezpečenie) kliknutím na:

- ikonu WD Security na pracovnej ploche, ak ste ju vytvorili pri inštalácii aplikácie;
- **Start (Štart) > (All) Programs ((Všetky) programy) > Western Digital > WD Apps > WD Security**

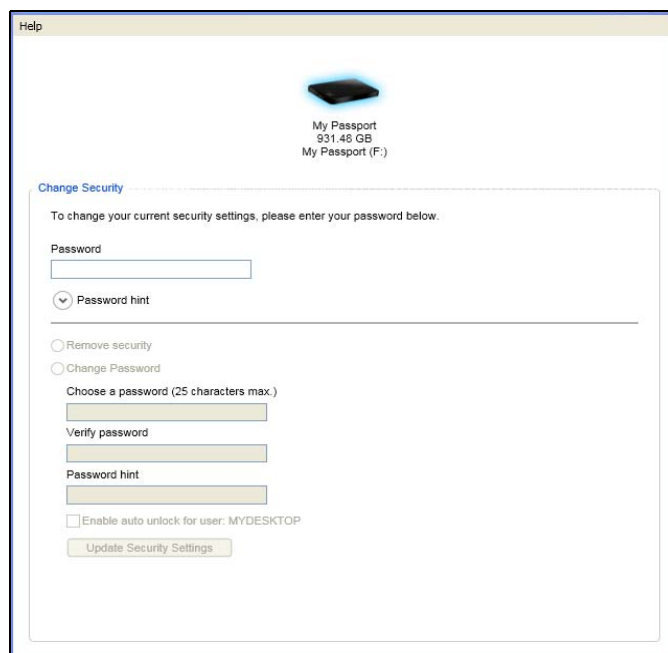

2. V dialógu nastavenia zabezpečenia:

- a. Ak máte k počítaču pripojený viac než jeden podporovaný disk My Passport, vyberte si ten, pri ktorom si želáte odstrániť ochranu heslom.
- b. Napíšte Vaše heslo do políčka **Password** (Heslo).
- c. Zvoľte možnosť **Remove security** (Odstrániť zabezpečenie).
- d. Kliknite na možnosť **Update Settings** (Aktualizovať nastavenia zabezpečenia).

7

Správa a prispôsobenie disku

Táto kapitola obsahuje nasledovné témy:

- Používanie ikony aplikácie WD Quick View
- Spustenie softvéru WD SmartWare
- Kontrola stavu disku
- Bezpečné odpojenie disku
- Sledovanie upozornení na ikone
- Nastavenia časovača uspania disku
- Registrácia disku
- Kontrola prevádzkového stavu disku
- Vymazanie disku
- Obnova softvéru spoločnosti WD a obrazu disku

Používanie ikony aplikácie WD Quick View

Po inštalácii softvéru WD SmartWare sa zobrazí ikona WD Quick View na paneli úloh systému Windows:



Ikona umožňuje:

- spustiť softvér WD SmartWare,
- skontrolovať stav disku,
- bezpečne odpojiť disk,
- sledovať upozornenia na blikajúcej ikone.

Nasledujúce oddiely opisujú, ako používať túto ikonu a ďalšie spôsoby vykonania týchto úloh.

Spustenie softvéru WD SmartWare

Ak sa softvér WD SmartWare nespustí automaticky, môžete ho spustiť takto:

- Kliknite ľavým alebo pravým tlačidlom myši na ikonu WD Quick View na paneli úloh a vyberte možnosť **WD SmartWare**:

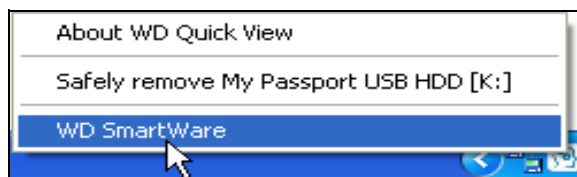

- Kliknite na možnosti:

Start (Štart) > (All) Programs (Všetky programy) > Western Digital > WD SmartWare > WD SmartWare

Kontrola stavu disku

Umožňuje sledovať využitú kapacitu a teplotu disku a zistiť, či je disk uzamknutý. Ukážte kurzorom myši na ikonu WD Quick View na paneli úloh:

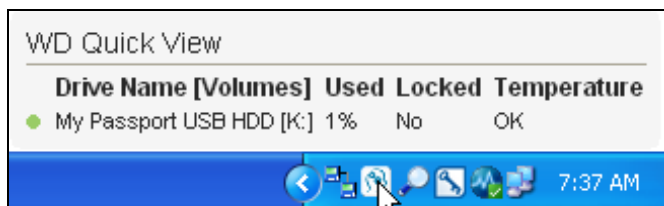

Bezpečné odpojenie disku

UPOZORNENIE! Aby ste predišli strate údajov, pred vypnutím disku alebo jeho odpojením, zatvorte všetky aktívne okná a aplikácie.

Disk je možné bezpečne odpojiť:

- Kliknutím ľavým alebo pravým tlačidlom myši na ikonu softvéru WD Quick View na paneli úloh a kliknutím na možnosť **Safely remove** (Bezpečne odstrániť) disk My Passport:

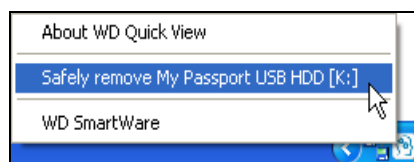

- Kliknutím pravým tlačidlom myši na ikonu disku na obrazovke Home (Domov) softvéru WD SmartWare a potom kliknutím na možnosť **Safely remove** (Bezpečne odstrániť):

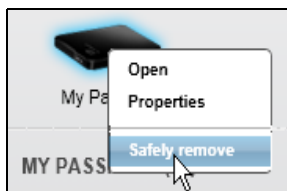

Môžete počuť, ako sa disk vypne.

Pred tým, než odpojíte disk zo systému, počkajte, kým nezhasne dióda LED.

Sledovanie upozornení na ikone

Ikona softvéru WD Quick View na paneli úloh bliká, aby zobrazila stav zariadenia:

AK ikona softvéru WD SmartWare bliká . . .	POTOM disk môže byť . . .
Zeleno a bielo	Uzamknutý alebo vo formáte, ktorý softvér WD SmartWare nepodporuje (formát neurčený pre operačný systém Windows v prostredí systému Windows)
Červeno a bielo	Prehriaty Vypnite disk a nechajte ho 60 minút, aby vychladol. Znovu ho zapnite a ak problém trvá, kontaktujte podporu spoločnosti WD.

Nastavenia časovača uspania disku

Časovač uspania disku odpojí napájanie disku po istom čase nečinnosti, aby sa šetrila energia a minimalizovalo dlhodobé opotrebovanie disku.

1. Otvorte aplikáciu WD Drive Utilities kliknutím na jednu z nasledujúcich možností:
 - Ikonu WD Drive Utilities na pracovnej ploche, ak ste ju vytvorili pri inštalácii aplikácie alebo
 - **Start (Štart) > All Programs (Všetky programy) > Western Digital > WD Apps > WD Drive Utilities**

Pozrite oddiel Obrázok 4 na strane 10.

2. Ak máte k počítaču pripojený viac než jeden podporovaný disk My Passport, vyberte si ten, pre ktorý si želáte nastaviť časovač.
3. Kliknite na možnosť **Sleep Timer** (Časovač uspania), aby ste zobrazilo dialógové okno Sleep Timer (Časovač uspania).

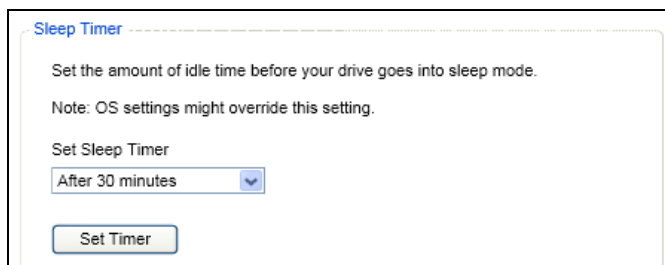

4. V dialógu časovača uspania:
 - a. V políčku **Set Sleep Timer** (Nastavenie časovača uspania) vyberte čas nečinnosti, po uplynutí ktorého sa má vypnúť disk.
 - b. Kliknite na možnosť **Set Timer** (Nastaviť časovač).

Registrácia disku

Softvér WD Drive Utilities využíva na zaregistrovanie disku pripojenie k internetu. Zaregistrovaním vášho disk získate bezplatnú technickú podporu počas záručnej doby a budete informovaní o najnovších výrobkoch spoločnosti WD.

1. Presvedčte sa, že váš počítač je pripojený k sieti Internet.
2. Otvorte aplikáciu WD Drive Utilities kliknutím na:
 - ikonu WD Drive Utilities na pracovnej ploche, ak ste ju vytvorili pri inštalácii aplikácie alebo
 - **Start (Štart) > All Programs (Všetky programy) > Western Digital > WD Apps > WD Drive Utilities**

Pozrite oddiel Obrázok 4 na strane 10.

3. Ak máte k počítaču pripojený viac než jeden podporovaný disk My Passport, vyberte si ten, ktorý si želáte zaregistrovať:

4. Kliknite na možnosť **Registration** (Registrácia), aby ste zobrazili dialóg registrácie:

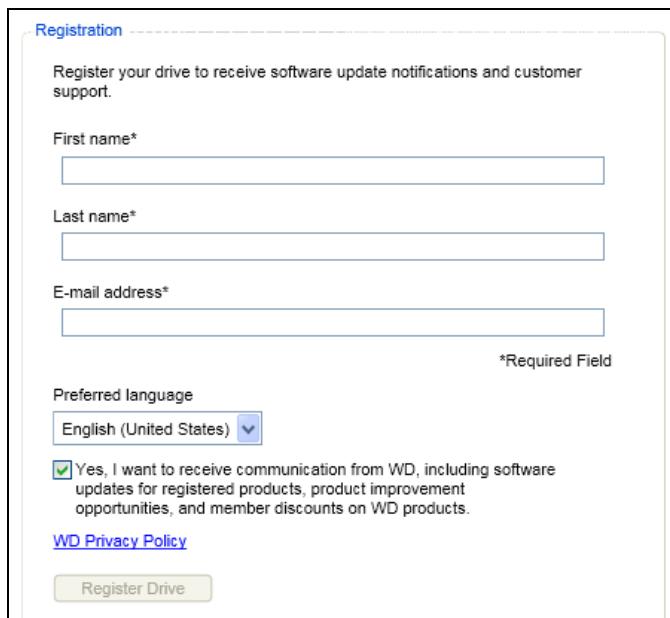

The image shows a 'Registration' dialog box. At the top, it says 'Register your drive to receive software update notifications and customer support.' Below this are three text input fields labeled 'First name*', 'Last name*', and 'E-mail address*'. To the right of the 'E-mail address*' field is the text '*Required Field'. Below the input fields is a 'Preferred language' section with a dropdown menu currently showing 'English (United States)'. Underneath is a checkbox that is checked, with the text 'Yes, I want to receive communication from WD, including software updates for registered products, product improvement opportunities, and member discounts on WD products.' Below the checkbox is a link for 'WD Privacy Policy'. At the bottom of the dialog is a button labeled 'Register Drive'.

5. V dialógu registrácie:

- Napíšte Vaše krstné meno do políčka **First name** (Krstné meno).
- Napíšte Vaše priezvisko do políčka **Last name** (Priezvisko).
- Napíšte Vašu e-mailovú adresu do políčka **E-mail address** (E-mailová adresa).
- Zvoľte si Váš jazyk v políčku **Preferred language** (Preferovaný jazyk).
- Zaškrtnite alebo odškrtnite zaškrŕavacie políčko **Yes, I want to receive communication...** (Áno, želim si dostávať oznámenia...) pre určenie, či si želáte alebo neželáte dostávať oznámenia elektronickou poštou o aktualizáciách softvéru, vylepšeniach výrobkov a možnostiach zliav z cien.
- Kliknite na tlačidlo **Register Drive** (Zaregistrovať disk).

Kontrola prevádzkového stavu disku

Softvér WD Drive Utilities obsahuje tri vstavané diagnostické nástroje, ktoré vám pomôžu v zabezpečení toho, aby disk správne fungoval. Spustíte nasledovné testy, ak si myslíte, že disk nefunguje správne:

- SMART Status (Stav SMART):

SMART je funkcia predpovedania zlyhania, ktorá neustále monitoruje kľúčové vnútorné vlastnosti disku. Zaznamenaný nárast teploty disku, hluku alebo chyby čítania/zapisovania môžu signalizovať, že disku hrozí porucha. S pokročilým systémom varovaní môžete podniknúť preventívne opatrenia, ako napríklad premiestnenie vašich dát na iný disk pred tým, než dôjde k zlyhaniu.

Výsledkom hodnotiacim stav disku je to, že kontrolou stavu SMART. disk môže alebo nemusí prejsť.

- Quick Drive Test (Rýchly test disku):

Disk My Passport má zabudovanú diagnostickú pomôcku Data Lifeguard™, ktorá kontroluje chyby na disku. Rýchla kontrola disku kontroluje hlavné výkonnostné problémy disku.

Výsledkom posúdenia stavu disku pomocou rýchlej kontroly disku je to, že ňou môže alebo nemusí disk prejsť.

- Complete Drive Test (Úplná kontrola disku):

Najrozsiahlejšia diagnostika disku ponúka úplnú kontrolu disku. Kontroluje každý sektor, či nie je chybný, a podľa potreby označuje sektory ako chybné.

Najlepšie je, ak pravidelne používate diagnostiku a kontrolu stavu, ešte predtým, než sa vyskytnú problémy s diskom. Kontrola stavu disku SMART a rýchly test disku sú veľmi rýchle, a preto prinášajú veľkú istotu s minimálnou záťažou. Potom spustíte všetky tri, kedykoľvek sa stretnete s existenciou chýb na disku počas zapisovania alebo prístupu k súborom.

1. Otvorte aplikáciu WD Drive Utilities kliknutím na:

- ikonu WD Drive Utilities na pracovnej ploche, ak ste ju vytvorili pri inštalácii aplikácie alebo
- **Start (Štart) > All Programs (Všetky programy) > Western Digital > WD Apps > WD Drive Utilities**

Pozrite oddiel Obrázok 4 na strane 10.

2. Ak máte k počítaču pripojený viac než jeden podporovaný disk My Passport, vyberte si ten, ktorý si želáte skontrolovať:

3. Kliknite na možnosť **Diagnostics** (Diagnostika), aby ste zobrazili dialóg diagnostiky:

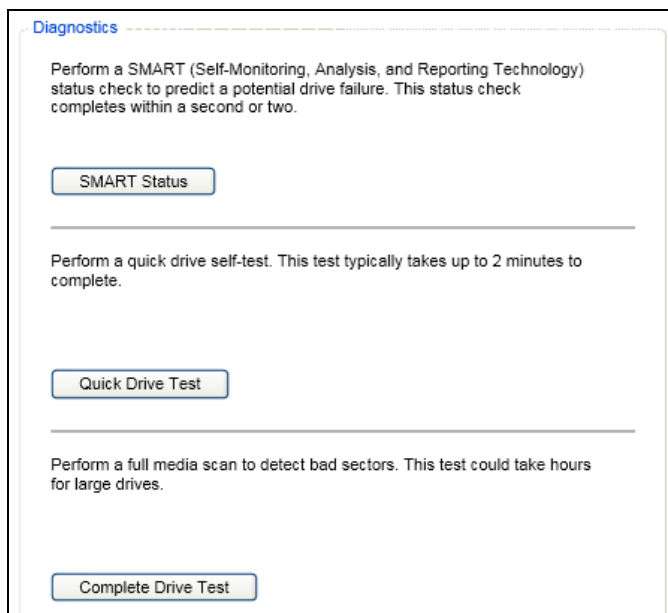

4. V dialógu diagnostiky kliknite na tlačidlo testu, ktorý si želáte vykonať:

- **SMART Status (Stav SMART)**
- **Quick Drive Test (Rýchly test disku)**
- **Complete Drive Test (Úplná kontrola disku)**

Vymazanie disku

UPOZORNENIE! Vymazanie disku natrvalo odstráni všetky dáta z disku. Skôr ako disk vymažete, skontrolujte, či z neho nepotrebuje nejaké dáta.

Poznámka: Vymazanie disku vymaže tiež softvér spoločnosti WD a všetky jeho podporné súbory, nástroje a súbory používateľských príručiek. Aby ste mohli disk My Passport vrátiť do jeho pôvodného stavu, môžete si tieto súbory prevziať.

Softvér WD Drive Utilities umožňuje vymazanie disku dvoma spôsobmi podľa toho, či je disk My Passport uzamknutý alebo nie:

AK je disk . . .	A vy . . .	POTOM si pozrite . . .
Neuzamknutý,	Si <i>želáte</i> vymazať disk,	časť „Používanie funkcie vymazania disku“ v nasledujúcej kapitole.
Uzamknutý,	Ste zabudli alebo stratili heslo a <i>musíte</i> vymazať disk,	„Používanie pomôcky WD Drive Unlock“ na strane 49.

Používanie funkcie vymazania disku

Aby ste vymazali váš disk My Passport, keď disk nie je uzamknutý:

- Otvorte aplikáciu WD Drive Utilities kliknutím na:
 - Ikonu WD Drive Utilities na pracovnej ploche, ak ste ju vytvorili pri inštalácii aplikácie alebo
 - Start (Štart) > All Programs (Všetky programy) > Western Digital > WD Apps > WD Drive Utilities**

Pozrite oddiel Obrázok 4 na strane 10.

- Ak máte k počítaču pripojený viac než jeden podporovaný disk My Passport, vyberte si ten, ktorý si *želáte* vymazať.
- Kliknite na možnosť **Drive Erase** (Vymazať disk), aby ste zobrazili dialóg Drive Erase (Vymazať disk):

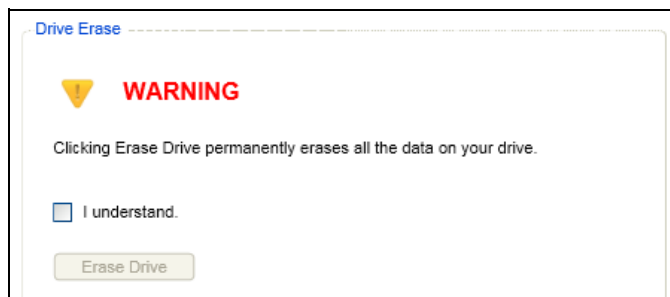

- V dialógu vymazania disku:
 - Prečítajte si upozornenie týkajúce sa straty dát pri vymazávaní disku.
 - Kliknite na zaškrtnuté políčko **I understand** (Rozumiem), pre potvrdenie, že rozumiete riziku.
 - Kliknite na možnosť **Erase Drive** (Vymazať disk).

Po dokončení vymazania si pozrite časť „Obnova softvéru spoločnosti WD a obrazu disku“ na strane 51.

Poznámka: Vymazaním disku taktiež odstránite heslo. Ak ste na ochranu svojho disku použili heslo, budete ho musieť obnovení softvéru spoločnosti WD a obrazu a obrazu disku vytvoriť znovu. (Pozrite oddiel „Ochrana disku heslom“ na strane 36.)

Používanie pomôcky WD Drive Unlock

Pre vymazanie vášho disku My Passport, keď je disk uzamknutý a zabudli ste alebo stratili heslo:

1. Zapnite pomôcku softvéru WD Drive Unlock:

- použitím pomôcky pre správu súborov počítača na otvorenie virtuálneho disku CD softvéru WD Unlocker a dvojitém kliknutím na súbor Unlock.exe alebo
- kliknutím na položku **Start** (Štart) > **My Computer** (Tento počítač) otvoríte záznam WD Unlocker virtuálneho disku CD softvéru pod položkou Devices with Removable Storage (Zariadenia s odnímateľnou pamäťou) a dvojitém kliknutím na súbor Unlock.exe.



2. Máte päť pokusov na odomknutie disku:

- a. Napísaním vášho hesla do políčka **Password** (Heslo).
- b. Kliknutím na tlačidlo **Unlock Drive** (Odomknúť disk).

3. Piaty neplatný pokus o zadanie hesla vyvolá zobrazenie dialógového okna s upozornením o prílišnom počte pokusov pri zadávaní hesla:



4. Kliknite na možnosť **Erase Drive** (Vymazať disk), aby ste zobrazili varovanie o vymazaní všetkých údajov na disku:



5. Prečítajte si varovanie a zaškrtnite zaškrťavacie políčko **I understand** (Rozumiem), pre potvrdenie, že rozumiete riziku.
6. Kliknite na možnosť **Erase** (Vymazať).

Po dokončení vymazania si pozrite časť „Obnova softvéru spoločnosti WD a obrazu disku“ na strane 51.

Poznámka: Vymazaním disku taktiež odstránite heslo. Ak ste na ochranu svojho disku použili heslo, budete ho musieť po obnovení softvéru spoločnosti WD a obrazu disku vytvoriť znovu. (Pozrite oddiel „Ochrana disku heslom“ na strane 36.)

Obnova softvéru spoločnosti WD a obrazu disku

Okrem vymazania všetkých údajov na disku My Passport, vymazanie či formátovanie disku odstráni taktiež softvér WD a všetky súbory podpory, nástroje, pomocníka on-line a súbory používateľských príručiek.

Ak budete v budúcnosti potrebovať odstrániť a znovu nainštalovať do počítača softvér spoločnosti WD alebo používať disk na inom počítači, do ktorého si budete želať softvér WD nainštalovať, budete musieť obnoviť softvér spoločnosti WD a obraz disku na disku My Passport. Ak to chcete urobiť po vymazaní či naformátovaní disku, vyhľadajte v znalostnej báze na adrese <http://support.wdc.com> odpoveď č.7.

8

Správa a prispôsobenie softvéru

Táto kapitola obsahuje nasledovné témy:

- Konkretizovanie počtu verzií záloh
- Určenie inej zložky obnovy
- Vyhľadávanie aktualizácií softvéru
- Odinštalovanie softvéru WD

Konkretizovanie počtu verzií záloh

Softvér WD SmartWare umožňuje uchovávať až 25 starších verzií každého súboru. Ak náhodne prepíšete alebo vymažete súbor alebo si želáte vidieť niekoľko predchádzajúcich verzií súboru, softvér WD SmartWare uloží kópiu. Vždy budete mať na obnovu najnovší určený počet verzií každého súboru – môžete si vybrať uchovávanie 1 až 25 verzií.

Uchovávanie viacerých verzií:

- Zlepšuje Vaše možnosti obnoviť súbory z dlhšieho obdobia v minulosti.
- Zaberá viac miesta na disku.

1. Kliknite na kartu **Settings** (Nastavenia), aby ste zobrazili obrazovku Software Settings (Nastavenie softvéru) (pozrite Obrázok 11 na strane 24).
2. Na obrazovke Software Settings (Nastavenie softvéru) kliknite na možnosť **File History** (História súboru), a zobrazí sa dialógové okno Set File History (Nastaviť históriu súboru):

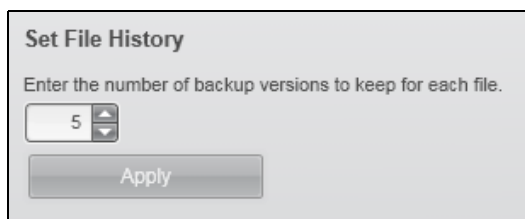

3. V dialógovom okne Set File History (Nastaviť históriu súboru):
 - a. V políčku uveďte počet verzií záloh, ktoré chcete zachovať pre jednotlivé súbory. Zadať číslo 1 až 25.
 - b. Kliknite na možnosť **Apply** (Uplatniť).

Určenie inej zložky obnovy

Keď začnete obnovu, môžete si zvoliť, či si želáte uložiť obnovené súbory:

- ich pôvodného umiestnenia v počítači,
- V zložke obnoveného obsahu

Štandardne softvér WD SmartWare vytvára a používa podpriechinok Retrieved Content (Obnovený obsah) v priečinku My Documents (Moje dokumenty). Ak chcete vybrať inú zložku:

1. Vytvorte novú zložku alebo určite, ktorú existujúcu zložku si želáte použiť.
2. Kliknite na kartu **Settings** (Nastavenia), aby ste zobrazili obrazovku Software Settings (Nastavenie softvéru) (pozrite Obrázok 11 na strane 24).

3. Na obrazovke Software Settings (Nastavenie softvéru) kliknite na položku **Retrieve Folder** (Priečinok obnovy) na zobrazenie dialógového okna Set Retrieve Folder (Nastaviť priečinok obnovy):

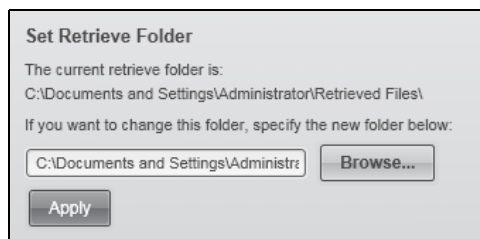

4. V dialógovom okne Set Retrieve Folder (Nastaviť priečinok obnovy):
 - a. Kliknite na **Browse** (Prechádzať) a použite funkciu prechádzania na určenie novej zložky obnovy.
 - b. Kliknite na možnosť **Apply** (Uplatniť).

Vyhľadávanie aktualizácií softvéru

Ak je možnosť Preferences (Predvoľby) zapnutá, vyhľadá aktualizácie softvéru pri každom pripojení disku My Passport k počítaču. Tým sa zabezpečí, že vždy budete používať najnovšiu verziu softvéru.

1. Kliknite na kartu **Settings** (Nastavenia), aby ste zobrazili obrazovku Software Settings (Nastavenie softvéru) (pozrite Obrázok 11 na strane 24).
2. Na obrazovke Software Settings (Nastavenie softvéru) kliknite na možnosť **Preferences** (Predvoľby) na zobrazenie dialógového okna Set Preferences (Nastavenie predvoľieb):

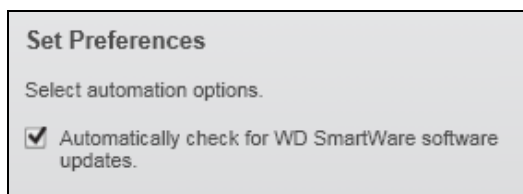

3. V dialógovom okne Set Preferences (Nastaviť predvoľby) začiarknite možnosť alebo zrušte začiarknutie možnosti **Automatically check for WD SmartWare software updates** (Automaticky vyhľadávať aktualizácie softvéru) na zapnutie alebo vypnutie možnosti Preferences (Predvoľby).

Odinštalovanie softvéru WD

Aby ste odinštalovali softvér . . . ,	Kliknite na položku Start (Štart) > (All) Programs ((Všetky) programy) > Western Digital > . . .
WD SmartWare	WD SmartWare > Uninstall WD SmartWare
WD Drive Utilities	WD Apps > Uninstall WD Drive Utilities
WD Security	WD Apps > Uninstall WD Security

Ak chcete, môžete na odinštalovanie softvéru WD tiež použiť funkciu operačného systému Add or Remove Programs (Pridať alebo odobrať programy).

Dôležitá informácia: Odinštalovaním softvéru WD SmartWare vymažete všetky existujúce nastavenia úloh zálohovania. Úlohu zálohovania musíte po opätovnom nainštalovaní softvéru znovu spustiť ručne. (Pozrite „Zálohovanie súborov“ na strane 27.)

9

Použitie disku s počítačom Mac

Disk My Passport je naformátovaný ako jedna oblasť systému NTFS, aby bol kompatibilný so všetkými aktualizovanými operačnými systémami Windows. Aby ste mohli používať disk v operačných systémoch Mac OS X a (ak chcete) softvér Time Machine, musíte ho znovu naformátovať v systéme HFS+J.

Táto kapitola obsahuje nasledovné témy:

[Preformátovanie disku](#)

[Obnova softvéru spoločnosti WD a obrazu disku](#)

[Inštalácia disku na počítačoch Mac](#)

Preformátovanie disku

UPOZORNENIE! Preformátovaním disku sa vymaže celý jeho obsah. Ak ste už uložili nejaké súbory na disk, nezabudnite ich pred preformátovaním zálohovať.

Informácie o preformátovaní disku určeného pre počítače s operačným systémom Mac nájdete v odpovedi č. 3865 v znalostnej báze na adrese <http://support.wdc.com>.

Pozrite si „Odstraňovanie porúch“ na strane 55 pre viac informácií o preformátovaní disku.

Obnova softvéru spoločnosti WD a obrazu disku

Okrem odstránenia všetkých údajov na disku My Passport sa pri preformátovaní disku odstráni taktiež softvér WD a všetky podporné súbory, pomôcky, elektronický pomocník a súbory používateľských príručiek. Ak chcete duplikovať správu disku a funkcie uzamknutia v počítači Mac, môžete si prevziať a nainštalovať aplikácie WD Security a WD Drive Utilities pre počítače Mac.

Softvér WD SmartWare nie je dostupný na použitie s počítačmi Mac v prípade tohto disku My Passport.

Po preformátovaní disku pre počítač Mac prejdite na adresu <http://support.wdc.com> a pozrite si znalostnú bázu, odpoveď č. 7.

Inštalácia disku na počítačoch Mac

Po preformátovaní disku pre použitie s počítačom Mac:

1. Zapnite počítač.
2. Pripojte disk k počítaču pomocou kábla rozhrania USB 3.0 podľa obrázka Obrázok 3 na strane 5.
3. Po pripojení disku overte, že sa na pracovnej ploche zobrazila ikona disku My Passport.
4. Ak ste si prevzali a chcete nainštalovať softvér WD Security a WD Drive Utilities, prečítajte si časť „Connecting the Drive and Getting Started“ (Pripojenie zariadenia a spustenie) v príručke *My Passport for Mac User Manual* (Príručka disku My Passport pre používateľov systému Mac), ktorú nájdete na disku.

Odstraňovanie porúch

Táto kapitola obsahuje nasledovné témy:

[Inštalácia, vytváranie partícií a formátovanie disku](#)
[Často kladené otázky](#)

Ak máte problémy pri inštalácii alebo používaní tohto výrobku, prečítajte si časť o odstraňovaní porúch alebo navštívte webovú lokalitu našej zákazníckej podpory na adrese <http://support.wdc.com> a v našej znalostnej báze vyhľadajte ďalšiu pomoc.

Inštalácia, vytváranie partícií a formátovanie disku

Ako	Answer ID (Č. odpovede)
■ Rozdelenie a formátovanie disku WD v systéme Windows (7, Vista, XP, 2000) a Mac OSX	3865
■ Preformátovať disk zo systému Mac GPT na systém Windows XP NTFS	3645
■ Preformátovať disk zo systému Mac GPT na formát systému Windows 7 alebo Vista NTFS	3647
■ Získať a opätovne nainštalovať pôvodné programové vybavenie dodané s týmto výrobkom	1425
■ Formátovať pevný disk WD na formát FAT32 (pre systém Windows aj MAC OS X)	291

**Súborový systém FAT32 má obmedzenú veľkosť jednotlivých súborov na 4 GB a nedokáže vytvárať oblasti väčšie ako 32 GB v operačnom systéme Windows. Na vytváranie oblastí väčších než 32 GB v systéme FAT32 pri preformátovaní disku si prevezmite pomôcku External USB/FireWire FAT32 Formatting Utility z lokality <http://support.wdc.com/product/download>.*

Používatelia systému Windows sa môžu týmto obmedzeniam veľkosti vyhnúť prostredníctvom naformátovania disku na systém NTFS s pomocou nástroja Windows Disk Management (Správa diskov Windows), alebo podobný softvér od iného výrobcu. Ďalšie informácie nájdete:

- Č. odpovede 291 na adrese <http://support.wdc.com>
- V odpovedi č. 314463 a 184006 na adrese support.microsoft.com
- Softvérová dokumentácia alebo podporná organizácia príslušnej tretej strany

Často kladené otázky

Q: Prečo nie je disk rozpoznaný v umiestnení My Computer (Tento počítač) na pracovnej ploche počítača?

A: Ak váš systém obsahuje kartu PCI s adaptérom štandardu USB 3.0 alebo USB 2.0, uistite sa, že jej ovládače boli nainštalované pred pripojením externého zariadenia spoločnosti WD štandardu USB 3.0. Disk nebude správne rozpoznaný bez nainštalovaných ovládačov rozbočovača štandardu USB 3.0 alebo USB 2.0 a radiča. Postup inštalácie získate od výrobcu karty adaptéra.

Q: *Prečo môj počítač nechce zaviesť operačný systém, keď pripojím disk USB k počítaču pred zavedením operačného systému?*

A: V závislosti od konfigurácie vášho systému sa počítač môže pokúšať načítať systém z vášho prenosného disku USB spoločnosti WD. Ak chcete túto vlastnosť vypnúť, pozrite si dokumentáciu nastavení programu BIOS základnej dosky vášho počítača alebo navštívte stránku <http://support.wdc.com> a v znalostnej báze si pozrite odpoveď č. 1201. Pre ďalšie informácie o spúšťaní systému z externých diskov si pozrite dokumentáciu vášho systému alebo kontaktujte výrobcu systému.

Q: *Prečo je prenosová rýchlosť taká nízka?*

A: Je možné, že ovládače karty s adaptérom štandardu USB 3.0 alebo USB 2.0 sú nesprávne inštalované, preto váš systém používa rýchlosti pre štandard USB 1.1, alebo systém nepodporuje štandard USB 3.0 či USB 2.0.

Q: *Ako zistím, či môj počítač podporuje alebo nepodporuje rozhrania USB 3.0 alebo USB 2.0?*

A: Pozrite sa do dokumentácie vašej USB karty alebo kontaktujte výrobcu USB karty.

Poznámka: Ak je ovládač rozhrania USB 3.0 alebo USB 2.0 zabudovaný v základnej doske počítača, uistite sa, že inštalujete správnu podporu čipovej sady základnej dosky. Ďalšie informácie nájdete v príručke pre vašu základnú dosku alebo systém.

Q: *Čo sa stane, keď bude zariadenie kompatibilné so štandardom USB 3.0 alebo USB 2.0 zapojené do rozhrania alebo rozbočovača USB štandardu 1.1?*

A: Štandardy USB 3.0 a USB 2.0 sú spätne kompatibilné so štandardom USB 1.1. Zariadenie kompatibilné so štandardom USB 3.0 alebo USB 2.0 pri pripojení do rozhrania alebo rozbočovača štandardu USB 1.1 pracuje maximálnou rýchlosťou v štandarde USB 1.1, ktorá je 12 Mb/s.

Ak váš systém obsahuje zásuvku PCI Express, prenosové rýchlosti štandardu USB môžete dosiahnuť nainštalovaním karty adaptéra PCI Express. Postup inštalácie a ďalšie informácie získate od výrobcu karty.

A

Inštalácia ovládača SES

Ak sa rozhodnete neinštalovať softvér WD, musíte do počítačov s operačným systémom Windows nainštalovať ovládač SES, aby ste zabránili zobrazovaniu kontextového okna sprievodcu hardvérom pri každom pripojení disku My Passport k počítaču.

Poznámka: Ovládač SES sa nainštaluje automaticky pri inštalácii softvéru WD.

Tento dodatok obsahuje nasledujúce témy:

[Inštalácia na počítačoch s operačným systémom Windows XP](#)

[Inštalácia na počítačoch s operačným systémom Windows Vista](#)

[Inštalácia na počítačoch so systémom Windows 7 alebo Windows 8](#)

Inštalácia na počítačoch s operačným systémom Windows XP

Po tom, ako fyzicky pripojíte disk tak, ako je ukázané na Obrázok 3 na strane 5, zobrazí sa obrazovka Sprievodcu nájdeným novým hardvérom.

Poznámka: Ak je zapnuté automatické prehrávanie (Autoplay), môžu sa spolu so zobrazením obrazovky sprievodcu novým nájdeným hardvérom zobrazíť dve ďalšie obrazovky. Ak sa zobrazia, zatvorte ich.

Pomocou sprievodcu novým nájdeným hardvérom môžete nainštalovať ovládač SES:

- automaticky, ak je počítač pripojený na internet,
- ručne, bez ohľadu na to, či počítač je alebo nie je pripojený na internet.

Automatická inštalácia ovládača

Aby bolo možné nainštalovať ovládač SES automaticky, musí byť počítač pripojený na internet:

1. Skontrolujte, či je počítač pripojený na internet.
2. Na obrazovke Found New Hardware (Zistil sa nový hardvér) zvolíte možnosť **Yes this time only** (Áno, len teraz), aby ste povolili operačnému systému Windows XP pripojenie k službe Windows Update:



3. Pokračujte kliknutím na tlačidlo **Next** (Ďalej).

4. Vyberte možnosť **Install the software automatically** (Nainštalovať softvér automaticky) a potom kliknite na tlačidlo **Next** (Ďalej):



5. Keď je inštalácia dokončená, kliknite na tlačidlo **Finish** (Dokončiť):



Ručná inštalácia ovládača

Ak nie je počítač pripojený na internet, nainštalujte ovládač ručne:

1. Na obrazovke sprievodcu novým nájdeným hardvérom vyberte možnosť **No, not this time** (Tento raz nie), aby ste zabránili pokusu o pripojenie sa k službe Windows Update:



2. Pokračujte kliknutím na tlačidlo **Next** (Ďalej).
3. Vyberte možnosť **Install from a list or specific location** (Nainštalovať zo zoznamu alebo určitého umiestnenia) a kliknite na tlačidlo **Next** (Ďalej):



4. Prejdite na položku **My Computer** (Tento počítač):
 - a. Dvakrát kliknite na disk My Passport.
 - b. Dvakrát kliknite na priečinok Extras (Doplnky).
 - c. Vyberte položku **WD SES Device Driver** (Ovládač zariadenia SES spoločnosti WD).
 - d. Kliknite na tlačidlo **Next** (Ďalej):



5. Keď je inštalácia dokončená, kliknite na tlačidlo **Finish** (Dokončiť):



Inštalácia na počítačoch s operačným systémom Windows Vista

Po fyzickom pripojení disku tak, ako zobrazuje Obrázok 3 na strane 5, sa zobrazí obrazovka Found New Hardware (Zistil sa nový hardvér).

Poznámka: Ak je povolené automatické prehrávanie (Autoplay), môžu sa spolu so zobrazením obrazovky Found New Hardware (Zistil sa nový hardvér) zobrazíť dve ďalšie obrazovky. Ak sa zobrazia, zatvorte ich.

Pomocou obrazovky Found New Hardware (Zistil sa nový hardvér) môžete nainštalovať ovládač SES:

- automaticky, ak je počítač pripojený na internet,
- ručne, bez ohľadu na to, či počítač je alebo nie je pripojený na internet.

Automatická inštalácia ovládača

Aby bolo možné nainštalovať ovládač SES automaticky, musí byť počítač pripojený na internet:

1. Skontrolujte, či je počítač pripojený na internet.
2. Na obrazovke sprievodcu Found New Hardware (Zistil sa nový hardvér) kliknite na možnosť **Locate and install driver software** (Vyhľadať a nainštalovať softvér ovládača):



3. Na obrazovke Found New Hardware (Zistil sa nový hardvér) zvolte možnosť **Yes, search online this time only** (Áno, vyhľadať on-line iba tento raz), aby ste povolili operačnému systému Windows Vista pripojenie k službe Windows Update:

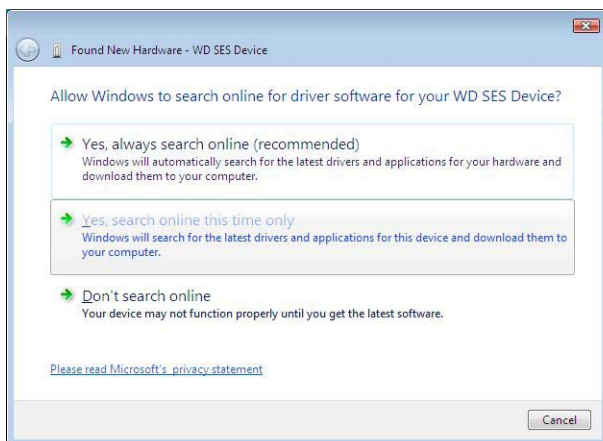

Operačný systém Windows Vista automaticky:

- pripojí sa k službe Windows Update,
- nájde, prevezme a nainštaluje ovládač SES.

Ručná inštalácia ovládača

Ak nie je počítač pripojený na internet, nainštalujte ovládač ručne:

1. Na obrazovke sprievodcu Found New Hardware (Zistil sa nový hardvér) kliknite na možnosť **Locate and install driver software** (Vyhľadať a nainštalovať softvér ovládača):



2. Na obrazovke sprievodcu Found New Hardware – WD SES Device (Našiel sa nový hardvér – Zariadenie SES spoločnosti WD) kliknite na možnosť **Don't search online** (Nevyhľadávať on-line):

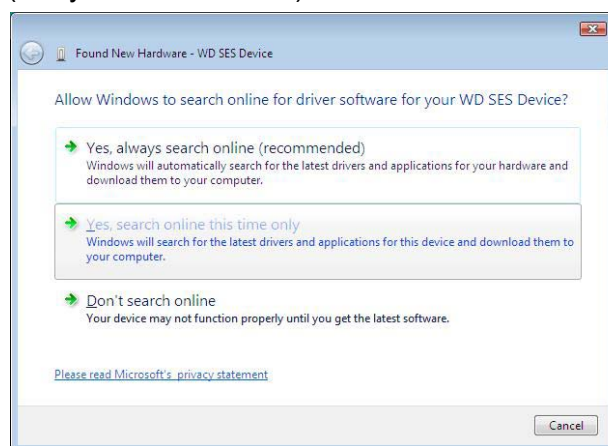

3. Na obrazovke **Install the disc that came with your WD SES Device** (Nainštalovať disk, ktorý bol dodaný so zariadením WD SES) kliknite na možnosť **I don't have the disc** (Nemám tento disk). **Show me other options** (Želám si zobrazit' iné možnosti):



4. Prejdite na položku **Computer** (Počítač) a:
- Dvackrát kliknite na disk My Passport.
 - Dvackrát kliknite na priečinok Extras (Doplnky).
 - Vyberte položku **WD SES Device Driver** (Ovládač zariadenia SES spoločnosti WD).
 - Kliknite na tlačidlo **Next** (Ďalej):

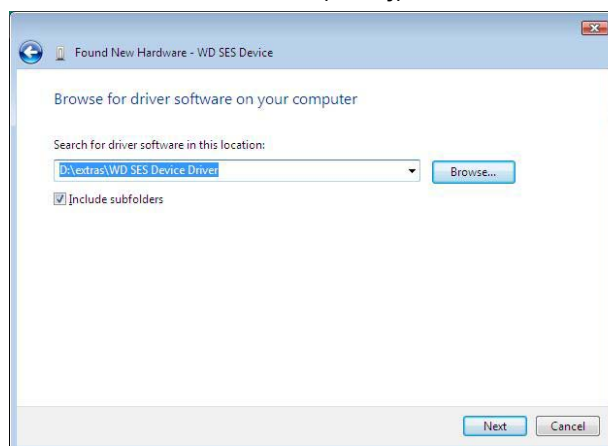

5. Keď je inštalácia dokončená, kliknite na tlačidlo **Close** (Zatvoriť):

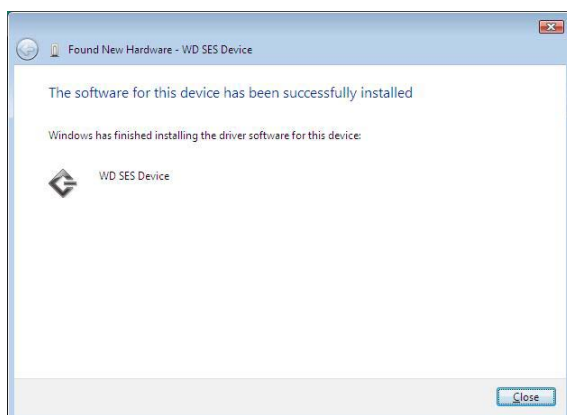

Inštalácia na počítačoch so systémom Windows 7 alebo Windows 8

Po fyzickom pripojení disku, ako zobrazuje Obrázok 3 na strane 5, nainštalujte ovládač SES pomocou pomôcky Computer Management (Správa počítača):

1. Otvorte umiestnenie **All Programs** (Všetky programy) a kliknite na položku **Computer > Manage** (Počítač – Spravovať):

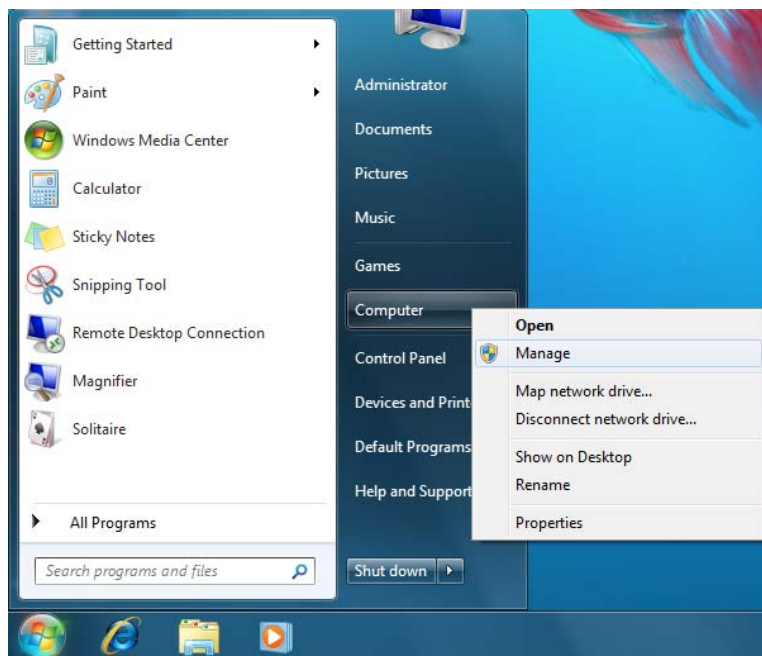

2. V položke **Computer Management (Local)** (Správa počítača (lokálne)) kliknite na možnosť **Device Manager > Unknown Device** (Správca zariadení – Neznáme zariadenie), kliknite naň pravým tlačidlom myši a vyberte možnosť **Update driver software** (Aktualizovať softvér ovládača):

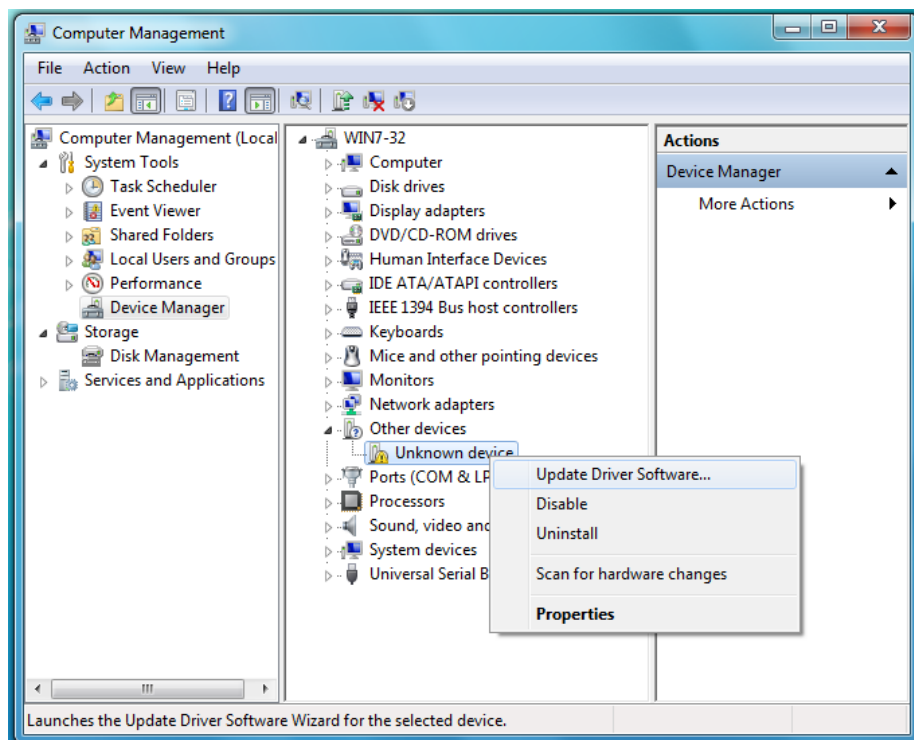

3. Kliknite na položku **Browse my computer for driver software** (Vyhľadať softvér ovládača v tomto počítači).

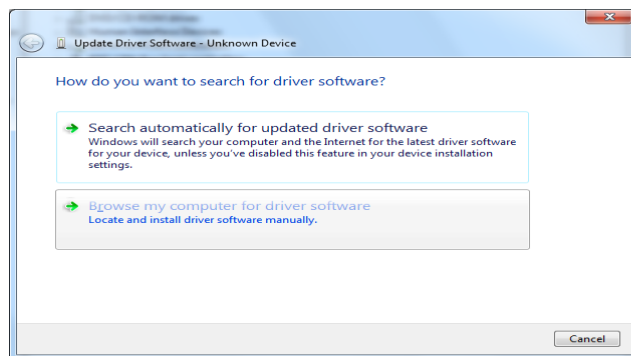

4. Prejdite na umiestnenie **Computer** (Počítač), dvakrát kliknite na disk My Passport, dvakrát kliknite na priečinok Extras (Doplnky) a zvoľte možnosť **WD SES Device Driver** (Ovládač zariadenia SES spoločnosti WD):

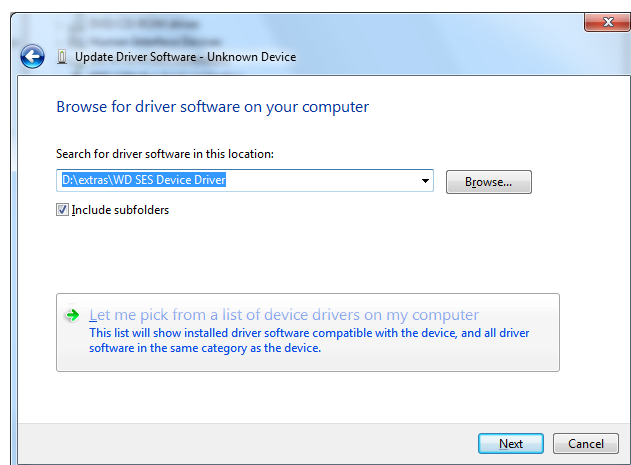

5. Kliknite na **Next** (Ďalej).
6. Keď je inštalácia dokončená, kliknite na tlačidlo **Close** (Zatvoriť):

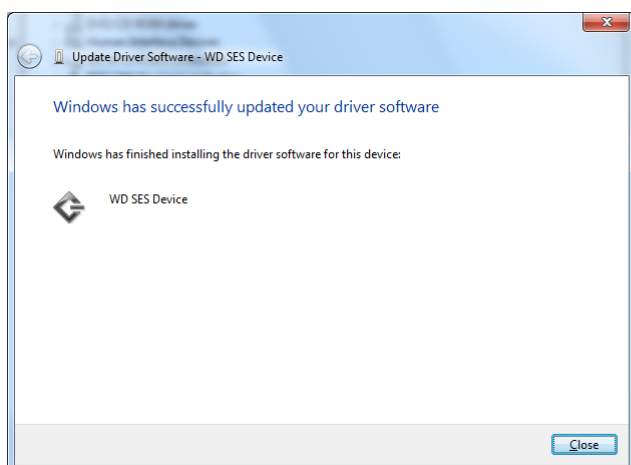

B

Informácie o zhode a záruke

Tento dodatok obsahuje nasledujúce témy:

- Súlad s predpismi
- Súlad s predpismi o ochrane životného prostredia (Čína)
- Informácie o záruke
- GNU General Public License („GPL“) [všeobecná verejná licencia]

Súlad s predpismi

Informácie FCC Trieda B

Toto zariadenie bolo testované a zodpovedá obmedzeniam Triedy B pre digitálne zariadenia, podľa časti 15 predpisov FCC. Tieto limity sú navrhnuté takým spôsobom, aby sa zabezpečila primeraná ochrana proti škodlivému rušeniu v prípade inštalácie v domácnosti. Toto zariadenie produkuje, využíva a môže vyžarovať vysokofrekvenčnú energiu a ak nie je inštalované a používané v súlade s pokynmi, môže vyvolať škodlivé rušenie rádiového a televízneho príjmu. Neexistujú však žiadne záruky, že v prípade dôkladnej inštalácie nedôjde k rušeniu. Ak toto zariadenie spôsobí škodlivé rušenie rozhlasového alebo televízneho signálu, čo sa dá určiť vypnutím a zapnutím zariadenia, odporúčame vám, aby ste sa pokúsili rušenie odstrániť jedným z nasledujúcich opatrení alebo viacerými opatreniami:

- Presmerujte alebo premiestnite prijímaciu anténu.
- Zväčšite vzdialenosť medzi zariadením a prijímačom.
- Pripojte zariadenie k zásuvke v inom okruhu, ako je zapojený rušený prijímač.
- Poradte sa s predajcom alebo so skúseným rádiovým/televíznym technikom.

Akékoľvek zmeny alebo modifikácie, ktoré neboli výslovne chválené spoločnosťou WD, môžu spôsobiť, že používateľ stratí oprávnenie prevádzkovať toto zariadenie.

Prehlásenie ICES-003/NMB-003

Cet appareil numérique de la classe B est conforme à la norme ICES-003 du Canada.

Toto zariadenie vyhovuje kanadskému predpisu ICES-003 trieda B.

Súlad s bezpečnostným predpismi

Schválené pre USA a Kanadu. CAN/CSA-C22.2 No. 60950-1, UL 60950-1: Bezpečnosť zariadenia informačných technológií.

Approuvé pour les Etats-Unis et le Canada. CAN/CSA-C22.2 No. 60950-1-07, UL 60950-1 : Sûreté d'équipement de technologie de l'information.

Súlad s predpismi CE pre Európu

Označením symbolom CE sa vyjadrí súlad tohto systému s platnými smernicami Rady európskej únie, včítane smernice EMC (2004/108/ES) a smernice pre nízkonapäťové zariadenia (2006/95/ES). V súlade s platnými smernicami sa vyhotovilo „Prehlásenie o zhode“ a je založené v spoločnosti Western Digital Europe.

Poznámka KC (iba Kórejská republika)

기종별	사용자 안내문
B 급기기 (가정용방송통신기자재)	이 기기는 가정용(B 급) 전자파적합기기로서 주로 가정에서 사용하는 것을 목적으로 하며, 모든 지역에 서 사용할 수 있습니다

Súlاد s predpismi o ochrane životného prostredia (Čína)

有毒有害物质或元素						
部件名称	产品中有毒有害物质或元素的名称及含量					
	铅 (Pb)	汞 (Hg)	镉 (Cd)	六价 铬 (Cr (VI))	多溴化联 (二) 苯 (PBB)	多溴化 二苯醚 (PBDE)
减震架(4)	○	○	○	○	○	○
减震器(4 pcs)	○	○	○	○	○	○
脚垫(4 pcs)	○	○	○	○	○	○
带镜头的上盖	○	○	○	○	○	○
底盖	○	○	○	○	○	○
PCBA	○	○	○	○	○	○
硬盘驱动器	X	○	○	○	○	○
微型 USB 电缆	○	○	○	○	○	○
EMI 底盖	○	○	○	○	○	○
聚酯薄膜	○	○	○	○	○	○

O: 表示有毒有害物质在该部件的所有均质材料中的含量均低于 SJ/T11363-2006 标准规定的限量要求以下。
X: 表示该有毒有害物质至少在该部件的某一均质材料中的含量超出 SJ/T11363-2006 标准规定的限量要求。
(在此表中, 企业可能需要根据实际情况对标记“X”的项目进行进一步的技术性解释。)

Informácie o záruke**Zabezpečenie servisu**

Spoločnosť WD si cení vaše podnikanie a vždy sa pokúša poskytnúť vám ten najlepší servis. Ak tento výrobok vyžaduje údržbu, kontaktujte distribútora, od ktorého ste výrobok pôvodne zakúpili, alebo navštívte internetovú stránku s technickou podporou na adrese <http://support.wdc.com/warranty/policy.asp>, kde získate informácie, ako zabezpečiť servis alebo získať povolenie na vrátenie výrobku (RMA – Return Material Authorization). Ak sa určí, že výrobok je pravdepodobne chybný, dostanete číslo RMA a pokyny, ako výrobok vrátiť. Výrobok, ktorý vrátite bez oprávnenia (t.j. výrobok, pre ktorý nebolo vydané číslo RMA), sa vám vráti späť na vaše náklady. Oprávnené vrátené výrobky sa musia doručiť v primeranom prepravnom balení, predplatené a poistené na adresu uvedenú na dokumentoch súvisiacich s vrátením výrobku. Pôvodnú škatuľu a baliaci materiál by ste mali odložiť na účely neskoršieho uskladnenia alebo zaslania výrobku spoločnosti WD. Aby sa presvedčivo stanovila záručná doba, na adrese <http://support.wdc.com/warranty/policy.asp> si skontrolujte termín uplynutia záruky (potrebujete k tomu výrobné číslo). Spoločnosť WD nenesie žiadnu zodpovednosť za stratu dát bez ohľadu na jej príčinu, za obnovenie stratených dát alebo dát nachádzajúcich sa v akomkoľvek výrobku, ktorý sa jej odovzdá.

Obmedzená záruka

Spoločnosť WD zaručuje, že na produkte sa v súlade s podmienkami bežného používania bude po dobu definovanú nižšie nebudú vyskytovať chyby materiálu a výroby a produkt bude zodpovedať z tohto dôvodu špecifikáciám spoločnosti WD. Doba obmedzenej záruky je 3 roky pre oblasť Severnej, Južnej a Strednej Ameriky, 3 roky pre Európu, Blízky východ a Afriku a 3 roky pre oblasť Ázie a Tichého oceánu, pokiaľ právna úprava nestanovuje inak. Toto obdobie obmedzenej záruky sa začína dňom kúpy, ktorý je uvedený na Vašom doklade o kúpe. Spoločnosť WD nenesie žiadnu zodpovednosť za žiaden vrátený výrobok, ak WD určí, že výrobok bol WD odcudzený alebo že údajný defekt a. neexistuje, b. nemôže byť primerane odstránený kvôli poškodeniu, ku ktorému došlo pred tým, než bol výrobok doručený spoločnosti WD, alebo c. že chybu možno pripísať nesprávnemu používaniu, nesprávnej inštalácii, pozmieneniu (včítane odstránenia alebo zmazania štítkov alebo otvorenia či odstránenia vonkajších krytov, pokiaľ výrobok nie je na zozname výrobkov s obmedzenou možnosťou servisu používateľom a predmetná zmena spadá do pôsobnosti príslušných pokynov, ktoré sa nachádzajú na <http://support.wdc.com/warranty/policy.asp>), nehode alebo nesprávnemu zaobchádzaniu s výrobkom, kým tento bol v držbe niekoho iného ako WD. V súlade s vyššie uvedenými obmedzeniami, je vašou jedinou a výhradnou zárukou to, že počas záručnej doby uvedenej vyššie vám bude na základe rozhodnutia spoločnosti WD výrobok buď opravený alebo vymenený.

Predchádzajúca obmedzená záruka je výhradná záruka spoločnosti WD a platí iba pre produkty predané ako nové. Uvedená kompenzácia sa poskytuje namiesto a) akýchkoľvek iných náhrad a záruk, či už výslovných, odvodených alebo zákonných, ku ktorým o. i. patrí aj odvodená záruka predajnosti alebo vhodnosti na konkrétny účel a b) akékoľvek záväzky a zodpovednosť spoločnosti WD za škody, ktoré o. i. zahŕňajú náhodné, následné alebo osobitné škody alebo akékoľvek finančné straty, uniknutý zisk alebo výdavky alebo stratu dát, ku ktorým môže dôjsť v dôsledku alebo v spojitosti s kúpou, používaním alebo prevádzkou tohto výrobku, dokonca aj keď spoločnosť WD bola upozornená na možnosť vzniku takých škôd. Niektoré štáty v USA nedovoľujú vylúčenie alebo obmedzenie náhodných, alebo následných škôd, takže tieto obmedzenia sa na vás nemusia vzťahovať. Táto záruka vám poskytuje určité zákonné práva. Môžete mať aj iné práva, ktoré sa líšia v jednotlivých štátoch.

GNU General Public License („GPL“) [všeobecná verejná licencia]

Firmvér obsiahnutý v tomto výrobku môže obsahovať softvér tretích strán chránený autorským právom a licencovaný ako softvér GPL alebo LGPL (Lesser General Public License) (súhrnne označený ako „softvér GPL“), a nie Licenčnej dohody s koncovým používateľom spoločnosti WD. V súlade s licenciou GPL, ak sa jedná o tento prípad:

1) Zdrojový kód softvéru GPL si môžete bezplatne prevziať zo stránky <http://support.wdc.com/download/gpl> alebo získať na disku CD za cenu média na adrese <http://support.wdc.com/download/gpl>, alebo kontaktovaním Zákazníckej podpory, a to do troch rokov od dátumu zakúpenia; 2) Softvér GPL môžete znovu použiť, ďalej distribuovať a modifikovať; 3) S ohľadom výlučne na softvér GPL sa neposkytuje žiadna záruka, v rozsahu dovolenom príslušným právnym poriadkom; 4) Kópiu licencie GPL, ktorá je tu uvedená, môžete získať na adrese <http://www.gnu.org> a taktiež ju môžete nájsť na adrese <http://support.wdc.com/download/gpl>.

Zmeny alebo manipulácie so softvérom, vrátane, nie však výhradne, softvéru s otvoreným zdrojovým kódom, sú výhradne na vaše vlastné riziko. Spoločnosť Western Digital nenesie zodpovednosť za žiadne také zmeny alebo manipulácie. Spoločnosť Western Digital nebude poskytovať podporu žiadnemu výrobku, v ktorom ste zmenili alebo pokúsili ste sa o zmenu softvéru dodávaného spoločnosťou Western Digital.

Register

B

- Backup (Záloha)
 - kontextové okienko
 - súborov 28, 29, 30
 - o zálohovaní súborov 27
 - postup 27

D

- Dialóg Run Diagnostics (Spustiť diagnostiku) 47
- Dialóg vymazania disku 48
- dialógové okno File history (História súboru) 52
- Dialógové okno registrácie disku 46
- disk
 - časovač uspania 45
 - diagnostika a kontrola stavu 46, 47
 - ikona, obrazovka karty Home (Domov) 16
 - kontrola stavu 44
 - odpojenie od počítača 44
 - preventívne opatrenia 4
 - ukazovateľ obsahu, obrazovka karty Home (Domov) 18
 - ukazovateľ obsahu, obrazovky karty Backup (Záloha) 19
 - ukazovatele na posúvanie
 - obrazovky, obrazovka karty Home (Domov) 17
- dostupné miesto 44

F

- formáty disku, prevod 3
- Funkcie výrobku 1
- Fyzický popis 3

G

- GNU general public license [všeobecná verejná licencia] 68

H

- Hardvér 2

I

- Indikátor obsahu
 - počítača 17
- Informácie FCC, Trieda B 66

K

- Kompatibilita s operačnými systémami 2, 3
- kontrola stavu 44
- Kontrola stavu SMART 46
- kontrola teploty 44

L

- LED indikátor 3

N

- Nastavenie
 - kategória súborov, definovaná 18
 - kompatibilita 2
 - Pozrite časť* Nastavenie disku
- nastavenie disku
 - časovač uspania 45
 - registrácia 45
 - vymazanie disku 48
 - zabezpečenie 36
- nastavenie softvéru
 - preferované nastavenia 53
 - priečinko obnovy 52
- nastaviť
 - dialógové okno File history (História súboru) 52
 - dialógové okno predvolieb 53
 - dialógové okno priečinka obnovy 53
 - obrazovka časovača uspania 45

O

- oblasť rozšíreného zálohovania, obrazovky karty Backup (Záloha) 20
- obmedzená záruka 68
- obnova
 - o obnove súborov 32
 - postup 32
 - priečinko, určenie 52
 - tlačidlá možností cieľa 23
 - tlačidlo možností súborov 23
- Obnova softvéru a obrazu disku 51, 54
- Obraz disku, prebratie a obnova 51, 54
- obrazovka karty Help (Pomocník)
 - opis 25
 - prehľad funkcií 14
 - prepojenie Contact Us (Kontaktujte nás) 25
 - prepojenie Online User Manuals (On-line používateľské príručky) 25

- prepojenie Support (Podpora) 26
 - prepojenie WD Store 26
 - tlačidlá témy Learning Center topic (Školiace centrum) 25
 - tlačidlo Update Software (Aktualizovať softvér) 26
 - obrazovky karty Backup (Záloha)
 - oblasť rozšíreného zálohovania 20
 - opis 18
 - prehľad funkcií 13
 - prepnúť na prepínač Category/File Backup (Záloha kategórie/súboru) 21
 - Tlačidlo prepínača Start/Stop Backup (Spustiť/zastaviť zálohu) 21
 - ukazovateľ obsahu disku 19
 - ukazovateľ obsahu počítača 19
 - obrazovky karty Home (Domov)
 - ikona disku 16
 - ikona počítača 16
 - opis 14
 - políčko výberu vnútorného disku 16
 - prehľad funkcií 13
 - ukazovateľ obsahu disku 18
 - ukazovateľ obsahu počítača 17
 - ukazovatele na posúvanie obrazovky disku 17
 - obrazovky karty Retrieve (Obnova)
 - opis 21
 - políčko Change retrieve folder (Zmeniť priečinok obnovy) 22
 - políčko výberu Backed Up Volumes (Zálohované zväzky) 22
 - políčko výberu Retrieve some files (Obnoviť niektoré súbory) 23
 - tlačidlá možnosti Retrieve destination (Cieľové umiestnenie obnovy) 23
 - Tlačidlo Browse (Prehľadávať) 22
 - tlačidlo možnosti Retrieve files (Obnoviť súbory) 23
 - tlačidlo prepínača Start/Cancel Retrieving (Spustiť/zastaviť obnovu) 23
 - obrazovky karty Settings (Nastavenie)
 - opis 24
 - prehľad funkcií 14
 - tlačidlo File History (História súboru) 24
 - tlačidlo Preferences (Predvoľby) 24
 - tlačidlo Retrieve Folder (Obnoviť priečinok) 24
 - Obsah balenia 2
 - Obsah súpravy 2
 - Ochrana disku heslom 36
 - UPOZORNENIE o stratených heslách 36
 - odmoknutie disku 37
 - bez pomoci softvéru WD Security 40
 - s pomocou softvéru WD Security 38
 - z virtuálneho disku CD 39, 44
 - odpojenie disku 44
 - operačné systémy 2, 3
- P**
- Plné skenovanie médií 47
 - Počítač
 - ukazovateľ obsahu, obrazovka karty Home (Domov) 17
 - počítač
 - obrazovka karty Home (Domov) 16
 - ukazovateľ obsahu, obrazovky karty Backup (Záloha) 19
 - políčko Change retrieve folder (Zmeniť priečinok obnovy), obrazovky karty Retrieve (Obnova) 22
 - políčko výberu Backed Up Volumes (Zálohované zväzky) 22
 - políčko výberu Retrieve some files (Obnoviť niektoré súbory) 23
 - políčko výberu vnútorného disku, obrazovky karty Home (Domov) 16
 - preformátovanie disku 54, 55
 - prepnuť na prepínač Category/File Backup (Záloha kategórie/súboru) 21
 - prepojenie Contact Us (Kontaktujte nás) 25
 - prepojenie Online User Manuals (On-line používateľské príručky) 25
 - prepojenie Support (Podpora) 26
 - Preventívne opatrenia pri zaobchádzaní s výrobkom 4
 - Prevod formátu disku 55
 - príslušenstvo, voliteľné 2

R

Registrácia Vášho disku 45
Retrieve tab displays
 prehľad funkcií 13
RoHS 67
RoHS Čína 67
Rýchly test disku 47

S

Servis 67
Softvér GPL 68
Softvér, GPL 68
spustenie softvéru WD SmartWare 43
Súladi 66
Súladi s bezpečnostnými predpismi 66
Súladi s predpismi 66
Súladi s predpismi o ochrane životného
prostredia, Čína 67
Súladi s predpisom
ICES-003/NMB-003 66
svetelný indikátor 3

T

Tlačidlá Preferences
 možnosti, nastavenie 53
 tlačidlo 24
tlačidlá témy Learning Center topic
(Školiace centrum) 25
tlačidlo Browse (Prehľadávať),
obrazovky karty Retrieve (Obnova) 22
tlačidlo File History (História súboru) 24
tlačidlo prepínača Start/Cancel
Retrieving (Spustiť/zastaviť obnovu) 23
Tlačidlo prepínača Start/Stop Backup
(Spustiť/zastaviť zálohu) 21
tlačidlo Retrieve Folder (Obnoviť
priečinok) 24
tlačidlo Update Software
(Aktualizovať softvér) 26

U

ukazovateľ obsahu
 disk 18
 obrazovky karty Backup (Záloha) 19
 počítača, obrazovky karty Backup
 (Záloha) 19
upozornenia na blikajúcej ikone 44
upozornenia, blikajúca ikona 44

UPOZORNENIE na

 predchádzanie stratám dát počas
 odpájania 44

UPOZORNENIE na:odomknutý

disk 37, 41

UPOZORNENIE na:stratené heslá 36

UPOZORNENIE na:vymazanie disku 48

USB

 rozhranie disku 4

V

vymazanie disku 48
vytvorenie hesla 36

W

WD

 servis 67
 SmartWare – ikona softvéru 43
 Store - prepojenie 26

Z

Záruka 67

Spoločnosť WD poskytuje tieto informácie s presvedčením, že sú presné a spoľahlivé. Spoločnosť WD však nenesie žiadnu zodpovednosť za ich použitie, ani za porušenie patentov či iných práv tretích strán, ku ktorému môže dôjsť v dôsledku použitia uvedených informácií. Týmto sa neudeluje žiadna odvodená ani iná licencia na základe patentu alebo patentových práv spoločnosti WD. Spoločnosť WD si vyhradzuje právo kedykoľvek zmeniť špecifikácie bez oznámenia.

Western Digital, WD, logo WD, My Book a My Passport sú registrované ochranné známky. My Passport Essential, WD SmartWare a Data Lifeguard sú ochranné známky spoločnosti Western Digital Technologies, Inc. V texte môžu byť uvedené iné známky, ktoré patria iným spoločnostiam.

© 2013 Western Digital Technologies, Inc. Všetky práva vyhradené.

Western Digital
3355 Michelson Drive, Suite 100
Irvine, Kalifornia 92612 U.S.A.

4779-705063-V02 Január 2013